

Journal of

Reproductive Medicine No.6²⁰¹⁵ and Endocrinology

– Journal für Reproduktionsmedizin und Endokrinologie –

Andrology • Embryology & Molecular Biology • Endocrinology • Ethics & Law • Genetics
Gynaecology • Contraception • Psychosomatic Medicine • Reproductive Medicine • Urology



D.I.R. Annual 2014 – The German IVF-Registry

V. Blumenauer, U. Czeromin, K. Fiedler, C. Gnoth, L. Happel, J.-S. Krüssel,
M.S. Kupka, A. Tandler-Schneider



Official Organ: AGRBM, BRZ, DVR, DGA, DGGEF, DGRM, DIR, EFA, OEGRM, SRBM/DGE

Member of the 

Journal of Reproductive Medicine and Endocrinology

Publisher

Krause & Pachernegg GmbH
Verlag für Medizin und Wirtschaft
Postfach 21, Mozartgasse 10
A-3003 Gablitz, Austria
phone +43/2231/61 258-0
fax +43/2231/61 258-10
www.kup.at/reproduktionsmedizin

Chief Editor

Prof. Dr. med. Hermann M. Behre
Zentrum für Reproduktionsmedizin und
Andrologie
Universitätsklinikum Halle
Martin-Luther-Universität Halle-Wittenberg
Ernst-Grube-Str. 40
D-06120 Halle, Germany
phone +49/345/557-4782
fax +49/345/557-4788
e-mail: hermann.behre@medizin.uni-halle.de

Official Organ of the Following Scientific Societies

Arbeitsgemeinschaft Reproduktions-
biologie des Menschen (AGRBM)

Bundesverband Reproduktionsmedizinischer
Zentren Deutschlands (BRZ)

Dachverband Reproduktionsbiologie
und -medizin (DVR)

Deutsche Gesellschaft für Andrologie
(DGA)

Deutsche Gesellschaft für Gynäkologische
Endokrinologie und Fortpflanzungs-
medizin (DGGEF)

Deutsche Gesellschaft für Reproduktions-
medizin (DGRM)

Deutsches IVF-Register (D-I-R)

Embryologenforum Austria (EFA)

Österreichische Gesellschaft für Repro-
duktionsmedizin und Endokrinologie
(OEGRM)

Sektion Reproduktionsbiologie und
-medizin der Deutschen Gesellschaft
für Endokrinologie (SRBM/DGE)

Editors

Andrology

Prof. Dr. med. Hans-Christian Schuppe
Klinik und Poliklinik für Urologie, Kinder-
urologie und Andrologie
Universitätsklinikum Gießen u. Marburg GmbH
D-35392 Gießen, Germany
e-mail:
hans-christian.schuppe@derma.med.uni-giessen.de

CME/DFP

Dipl. Med. Jens W. Jacobeit
Praxis im Chilehaus
Praxis für Andrologie, Endokrinologie und
Transsexualität
D-20095 Hamburg, Germany
e-mail: jens.jacobeit@praxis-chilehaus.de

Univ.-Doz. Dr. Dietmar Spitzer

IVF-Zentren Prof. Zech
A-5020 Salzburg, Austria
e-mail: d.spitzer@salzburg.ivf.at

Embryology and Molecular Biology

Prof. em. Dr. med. Dr. rer. nat. Henning M. Beier

Direktor des Instituts für Anatomie und Repro-
duktionsbiologie a.D.
Institut für Molekulare und Zelluläre Anatomie
RWTH Aachen
D-52057 Aachen, Germany
e-mail: hmbeier@ukaachen.de

Univ.-Prof. Dr. Gottfried Dohr

Institut für Zellbiologie, Histologie und
Embryologie
Medizinische Universität Graz
A-8010 Graz, Austria
e-mail: gottfried.dohr@medunigraz.at

Endocrinology

Prof. Dr. med. Dr. h. c. mult. Thomas Rabe

Universitäts-Frauenklinik
D-69120 Heidelberg, Germany
e-mail: thomas_rabe@med.uni-heidelberg.de

Prof. Dr. med. Ludwig Wildt

Klinische Abteilung für Gynäkologische Endo-
krinologie und Reproduktionsmedizin
Universitäts-Frauenklinik Innsbruck
A-6020 Innsbruck, Austria
e-mail: ludwig.wildt@i-med.ac.at

Ethics and Law

Prof. Dr. med. Franz Geisthövel

Centrum für Gynäkologische Endokrinologie
und Reproduktionsmedizin Freiburg (CERF)
D-79098 Freiburg i. Br., Germany
e-mail: geisthoevel@t-online.de

Dr. med. Ulrich Hilland

Fertility Center Münsterland
D-46399 Bocholt, Germany
e-mail: praxis@fcm-net.de

Prof. Dr. med. Herbert Zech

Institut für Reproduktionsmedizin und Endo-
krinologie
A-6900 Bregenz, Austria
e-mail: zech@ivf.at

Genetics

PD Dr. med. Tina Buchholz

Zentrum für Polkörperdiagnostik, Praxis für
Gynäkologie und Genetik, Labor für
Reproduktionsgenetik
D-80538 München, Germany
e-mail: info@gyn-gen-lehel.de

Univ.-Prof. Mag. Dr. Markus Hengstschläger

Vorstand des Instituts für Medizinische Genetik
Medizinische Universität Wien
A-1090 Wien, Austria
e-mail:
markus.hengstschlaeger@meduniwien.ac.at

Gynaecology

Prim. Univ.-Prof. Dr. med. Joerg Keckstein

Abteilung für Gynäkologie und Geburtshilfe
Landeskrankenhaus Villach
A-9500 Villach, Austria
e-mail: joerg.keckstein@lkh-vil.or.at

Prof. Dr. med. Michael Ludwig

Facharzt für frauenheilkunde und Geburtshilfe
Gynäkologische Endokrinologie und Reproduk-
tionsmedizin
amedes

Zentrum für Endokrinologie – Kinderwunsch –
Pränatale Medizin im Barkhof
D-20095 Hamburg, Germany
e-mail: michael.ludwig@amedes-group.com

Prof. Dr. med. Hans Heinrich van der Ven

Abt. für Gynäkologische Endokrinologie und
Reproduktionsmedizin
Zentrum für Geburtshilfe und Frauenheilkunde
Rheinische Friedrich-Wilhelm-Universität
D-53105 Bonn-Venusberg, Germany
e-mail: hans.van_der_ven@ukb.uni-bonn.de

Contraception

Prim. Dr. Hans Concini

Abteilung für Frauenheilkunde und Geburtshilfe
Landeskrankenhaus Bregenz
A-6900 Bregenz, Austria
e-mail: hans@concin.eu

Prof. Dr. med. Dr. h. c. mult. Thomas Rabe

Universitäts-Frauenklinik
D-69120 Heidelberg, Germany
e-mail: thomas_rabe@med.uni-heidelberg.de

Psychosomatic Medicine

Prof. Dr. med. Heribert Kentenich

Fertility Center Berlin
D-14050 Berlin, Germany
e-mail: kentenich@fertilitycenterberlin.de

PD Dipl.-Psych. Dr. sc. hum. Tewes Wischmann

Universitätsklinikum Heidelberg
D-69115 Heidelberg, Germany
e-mail:
tewes.wischmann@med.uni-heidelberg.de

Reproductive Medicine

Dr. Klaus Bühler

Kinderwunsch-Zentrum Ulm & Stuttgart
D-70174 Stuttgart, Germany
e-mail: buehler@ivf-zentrum.de
buehler.kf@t-online.de

Prof. Dr. med. Wolfgang Urdl

Universitätsklinik für Frauenheilkunde Graz
A-8010 Graz, Austria
e-mail: wolfgang.urdld@ivf-institut.at

Prof. Dr. Dr. med. Wolfgang Würfel

Kinderwunsch Centrum München (KCM)
D-81241 München, Germany
e-mail: info@ivf-muenchen.de

Urology

Prof. Dr. med. Sabine Kliesch

Centrum für Reproduktionsmedizin und
Andrologie, Klinische Andrologie
Universitätsklinikum Münster
D-48149 Münster, Germany
e-mail: sabine.kliesch@ukmuenster.de

See the entire Editorial Board online:

<http://www.kup.at/journals/reproduktionsmedizin/editorial.html>

Contents

D.I.R

D.I.R Annual 2014 – German IVF-Registry

508

V. Blumenauer, U. Czeromin, K. Fiedler, C. Gnoth, L. Happel, J.-S. Krüssel, M.S. Kupka, A. Tandler-Schneider

Editorial Board

506

Cover Design: Soo-Hee Kim

Cover Pictures: Top down: 1. ICSI. Modified with grateful permission from De Geyter C, De Geyter M, Behre HM. Assisted reproduction. In: Nieschlag E, Behre HM, Nieschlag S (eds). *Andrology – Male Reproductive Health and Dysfunction*. 3rd completely revised and updated ed. Springer Verlag GmbH, Heidelberg, 2010; 2. Embryo in the 8-cell stage. With grateful permission from Lennart Nilsson and Lars Hamberger (Göteborg). Presentation © H. M. Beier (Aachen); 3. Light microscope demonstration of human sperms in the ejaculate. With grateful permission from Lennart Nilsson and Lars Hamberger from the book "Ein Kind entsteht", Goldmann Verlag, München, and Albert Bonnier Förlag AB, Stockholm.

Imprint

Official Organ of Following Scientific Societies:

- Arbeitsgemeinschaft Reproduktionsbiologie des Menschen (AGRBM) • Bundesverband Reproduktionsmedizinischer Zentren Deutschlands (BRZ) • Dachverband Reproduktionsbiologie und -medizin (DVR) • Deutsche Gesellschaft für Andrologie (DGA) • Deutsche Gesellschaft für Gynäkologische Endokrinologie und Fortpflanzungsmedizin (DGGEF)
- Deutsche Gesellschaft für Reproduktionsmedizin (DGRM) • Deutsches IVF-Register (D-I-R) • Embryologenforum Austria (EFA)
- Österreichische Gesellschaft für Reproduktionsmedizin und Endokrinologie (OEGRM)
- Sektion Reproduktionsbiologie und -medizin der Deutschen Gesellschaft für Endokrinologie (SRBM/DGE)

Chief Editor:

Prof. Dr. med. Hermann M. Behre
Zentrum für Reproduktionsmedizin und Andrologie
Universitätsklinikum Halle
Martin-Luther-Universität Halle-Wittenberg
Ernst-Grube-Str. 40, D-06120 Halle, Germany
phone +49/345/557-4782, fax +49/345/557-4788
e-mail: hermann.behre@medizin.uni-halle.de

Publisher's Office:

Krause & Pachernegg GmbH
Verlag für Medizin und Wirtschaft
Mozartgasse 10, A-3003 Gablitz, Austria
phone +43/2231/61 258, fax +43/2231/61 258-10
www.kup.at/repromedizin

Production: Krause & Pachernegg GmbH,
Dr. Th. Haunold, H. Manz,
G. Voss

Place of

Publication: A-3003 Gablitz, Austria

Policy: The *Journal of Reproductive Medicine and Endocrinology* welcomes submission of clinically and research oriented reviews in the fields of andrology, embryology, molecular biology, endocrinology, ethics and law, genetics, gynaecology, contraception, psychosomatic medicine, urology, etc.

Copyright: All rights reserved. No part of this publication may be reproduced or transmitted in any form or by any means, electronic or mechanic, including photocopy, recording, or any information storage and retrieval system, without written permission from Krause & Pachernegg GmbH.

© 2015 Krause & Pachernegg GmbH

Authors, editors and publisher do not accept responsibility for any loss or damage arising from actions or decisions based on information contained

in this publication: ultimate responsibility for the treatment of patients and interpretation of published material lies with the medical practitioner. Statements and opinions expressed in articles herein are those of the authors and not necessarily those of the editors or publisher. Great care is devoted to the compilation of the articles. Even so, however, errors in data processing cannot always be avoided. In view of this and because developments in medical science advance very quickly, it is recommended that the reader conducts his own independent inquiries and/or research as regards the stated diagnostic methods, measurements of medication dosis etc. The editors and publisher disclaim any responsibility or liability for the correctness of such material and do not guarantee, warrant or endorse any product or service advertised in this publication nor do they guarantee any claim made by the manufacturer of such product or service.

Ethical Approval: All original research involving human subjects must be accompanied by evidence of prior ethics committee approval. Authors must supply evidence of informed consent of research participants (patients).

The use of general descriptive names, trade names, trademarks etc. in this publication even if not specifically identified, does not imply that these names are not protected by the relevant laws and regulations.

Preface	
D.I.R Annual 2014 – German IVF-Registry	509
V. Blumenauer, U. Czeromin, K. Fiedler, C. Gnoth, L. Happel, J.-S. Krüssel, M.S. Kupka, A. Tandler-Schneider	
Responsible for this Edition	
510	
Tables	
Outcome of ART 2014	511
Registry Participants 1982–2014	511
Total Number of Treatment Cycles 2014	512
Number of Ovum Pick-up Cycles (OPC) 1982–2014	512
Number of Treatments 1982–2014	513
Summary of Statistics in Brief 2014	513
Summary of Statistics in Brief 2013	513
D.I.R Statistics in Brief 2014	514
D.I.R Statistics in Brief 2013	515
Clinical Pregnancies (CP), Miscarriages (MISC), Ectopic Pregnancies (EP), and Still Births (SB) 2013	516
Multiple Births 2013	517
Births as a Function of Number of Embryos Transferred and Age Groups 2000–2013	518
Births as a Function of Number of Embryos Transferred and Treatment Method 2000–2013	519
Fertilisation Rate 2014	520
Distribution of Indications 2014	521
IVF and ICSI – Results 2014	522
TESE and Cryo Transfer – Results 2014	523
Cryo Transfer – Results 2014	523
Outcome (Clinical Pregnancy [CP]) as a Function of Female Age 2014 – IVF	524
Outcome (Clinical Pregnancy [CP]) as a Function of Female Age 2014 – ICSI	525
Clinical Pregnancies (CP)/ET as a Function of the Number of Embryos Transferred and Age Groups 2014	526
Clinical Pregnancies (CP)/Fresh Transfer as a Function of Embryo Quality 2014	527
Clinical Pregnancies (CP)/Frozen Transfer as a Function of Embryo Quality 2014	528
Miscarriage (MISC) Rates as a Function of Female Age and Number of Embryos Transferred 2014	528
Clinical Pregnancy Rate (CPR) as a Function of the Stimulation Protocol 2014	529
Mean Age for Women and Men 1997–2014	530
Duration of Unwanted Childlessness Prior to First Treatment 1997–2014	531
Number of all Treatment Cycles per Woman 1997–2014	531
Children Born 1997–2014 – IVF, ICSI, IVF/ICSI	532
Children Born 1997–2014 – Total (IVF, ICSI, IVF/ICSI, Cryo Transfer)	533
Children as a Function of Week of Gestation (WoG) and Birth Weight (BW) 2013	534
Complications as a Function of Ovum Pick-up (OPU) 2014	536
Ovarian Hyperstimulation Syndrome (OHSS) as a Function of the Stimulation Protocol 2014	537
List of D.I.R Registry Participants 2014	
538	
Sponsors	
545	

Preface

D.I.R Annual 2014 – The German IVF-Registry

V. Blumenauer, U. Czeromin, K. Fiedler, C. Gnath, L. Happel, J.-S. Krüssel, M.S. Kupka, A. Tandler-Schneider

Once again it is our great pleasure to present the annual report of the data collected by the German IVF-Registry (D.I.R). The Registry looks back onto more than 30 years of diligent data collection, extraction, and evaluation.

Since 1996, the German IVF-Registry has been electronically collecting data for each initiated treatment cycle. Meanwhile, more than 1.2 million ART cycles have been documented in the database. The prospective documentation as well as the cycle-by-cycle data collection are of particular value and make the German IVF-Registry unique.

By September 8, 2015, 128 of the 131 centers that are organized in the non-profit federal association D.I.R had reported their data to the German IVF-Registry. Because of technical hurdles in the centers, three could not export their data.

87,886 cycles have been documented. A total of 52,988 women have been treated in 2014, resulting in a mean of 1.66 cycles per woman. We are happy to note that despite the grave changes in reimbursement regulations, the number of treatment cycles has been increas-

ing steadily. In 2014, the pregnancy rate (PR) for each type of fresh-cycle treatment has increased to more than a 30% clinical pregnancy rate per embryo transfer (CPR/ET); 32.69% after IVF and 30.76% after ICSI. The CPR/ET of “cryo transfers” (frozen-thawed transfer, mostly in the 2-PN stage) also increased to 23.53%. These data demonstrate the high quality of reproductive medicine in Germany, leading to impressive results even under the restrictive legislation: in accordance with the „Embryo Protection Act“ of 1990, the elective single embryo transfer (eSET) is forbidden in Germany. Egg donation is unlawful as well, and cryopreservation is allowed but usually only of 2-PN stage oocytes. Yet the regulation that only a maximum of three embryos may be transferred has certainly led to positive effects. Due to the increasing quality of stimulation, improved oocyte treatment, and changes in transfer technology, the average number of transferred embryos has decreased by more than 25% in fresh cycles since 1997. By transferring no more than an average of 1.87 embryos after IVF and 1.89 after ICSI, the doctors for reproductive medicine in Germany have continued to adhere to their responsible approach towards the reduction of multiples.

To improve the documentation of pregnancy outcomes, a quality offensive was initiated for the 2014-data collection – with remarkable results: the lost-for-follow-up rate for this annual (cut-off date 2013) has decreased from previously 15.1% to 6.6%! Moreover, while in the 2013-annual only 9 centers achieved a 100% documentation rate, 33 centers reached this goal for the 2014 issue. This fills us with pride since it reflects the great commitment and diligence put forward in the centers.

The results of the comprehensive data collection in the German IVF-Registry and its reports have been cited in numerous scientific publications, nationally as well as internationally, lending support and impetus to scientific research.

They have furthermore contributed to the continuous improvement of quality within the German centers for reproductive medicine. Physicians, biologists, and patients alike have benefited from the tedious work necessary to collect, export, and evaluate as well as publish the data. Therefore, we express our gratitude to all involved:

Thank you and keep up the good work!



Prof. Dr. med. Jan-Steffen Krüssel

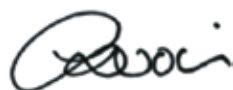

*Dr. med. Ute Czeromin
President of the Board*



Dr. med. Andreas Tandler-Schneider



Responsible for this Edition

Deutsches IVF-Register e. V. German IVF Registry

Members of the Board

Dr. med. U. Czeromin (Chairwoman)
Prof. Dr. med. J.-S. Krüssel
Dr. med. Andreas Tandler-Schneider

Curators

Dipl.-Biol. V. Blumauer
Dr. med. K. Fiedler
PD Dr. med. C. Gnoth
Prof. Dr. med. M. Kupka
Dr. med. L. Happel

Past Chairmen

Dr. med. Klaus Bühler (2007–2014)
Prof. Dr. med. R. Felberbaum (1995–2007)
Prof. Dr. med. H.-K. Rjosk (1992–1995)
Prof. Dr. med. F. Lehmann (1982–1992)

D.I.R. Office

Monika Uszkoreit
MRU-Consulting GbR
Mommensenstraße 34, 10629 Berlin
Fon +49 30 39 800 743
E-Mail: geschaeftsstelle@deutsches-ivf-register.de
Web: www.deutsches-ivf-register.de

D.I.R.-Data Management

Fitzthum & Associates
Consulting & Technology
Ickerswarder Straße 34, 40589 Düsseldorf
Fon +49 211 936 502-38 • Fax +49 211 860 462-42
Mobile +49 171 369 027-9
E-Mail: Stefan@Fitzthum.net
and
Markus Kimmel
Kimmelnet
Mobile: +49 157 383 261 93
E-Mail: mmk@kimmelnet.de
Web: www.kimmelnet.de

Design and Layout

a.umi design etc.
Dipl.-Des. Soo-Hee Kim
Fon +49 176 1250 6007
E-Mail: mail@a-umi.com

Copyright D.I.R. Deutsches IVF-Register® 2015

D.I.R Annual 2014 – Tables

Outcome of ART 2014

Centers for IVF-, ICSI-, and Cryo Transfer Treatments



Members of the German IVF-Registry 2014	n= 131
Registry Participants 2014*	n= 128
Data Received by Deadline Sep 08 2015*	n= 128
Documented Treatment Cycles	n= 87,886 (100.00 %)
Plausible	n= 85,730 (97.55 %)
Prospective (all Cycles)	n= 74,657 (87.08 %)
Prospective (IVF, ICSI, IVF/ICSI)	n= 49,212 (85.64 %)
Number of Women Treated**	n= 52,988
Mean Number of Treatment Cycles per Woman	1.66

Registry Participants 1982 – 2014

IVF-, ICSI- and Cryo Transfer Treatments



	1982	1986	1990	[...]	2004	2005	2006	2007	2008	2009	2010	2011	2012	2013	2014*
IVF	5	28	53	<i>For values from 1991 to 2003 see www.deutsches-ivf- register.de</i>	118	117	120	118	117	119	121	124	117	128	128
ICSI	0	0	0		120	117	120	118	120	119	124	128	120	129	128
Cryo	0	0	0		112	109	109	112	112	117	120	125	119	128	128
Total	5	28	53		120	117	121	118	120	121	124	128	120	129	128

*) Due to their technical prerequisites, three centers could not export their data.

**) Base quantity: Total number of women, including implausible treatment cycles

Total Number of Treatment Cycles 2014

IVF, ICSI, IVF/ICSI, Cryo Transfer – Prospective Data

	IVF	ICSI	IVF/ICSI	Cryo Transfer	No Treatment	Total
n	11,373	36,867	972	18,990	6,455	74,657
%	15.23	49.38	1.30	25.44	8.65	100.00

Number of Ovum Pick-up Cycles (OPU) 1982–2014

IVF, ICSI* – Prospective and Retrospective Data

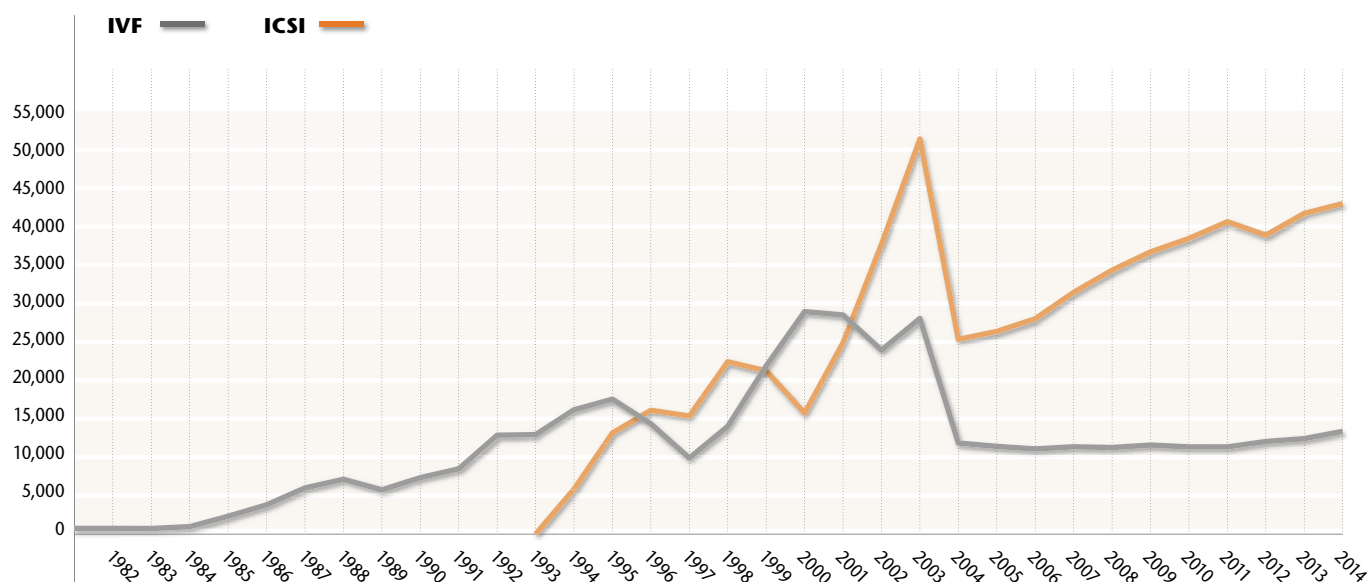

	1982	1986	1990	[...]	2002	2003	2004	[...]	2010	2011	2012	2013	2014
IVF	742	3,806	7,343	<i>For values from 1991 to 2001 see www.deutsches-ivf-register.de</i>	23,936	28,058	11,848	<i>For values from 2005 to 2009 see www.deutsches-ivf-register.de</i>	11,346	11,341	12,047	12,421	13,363
ICSI					37,692	51,389	25,339		38,463	40,641	38,897	41,723	42,996
Total**	742	3,806	7,343		62,306	80,434	37,633		50,798	53,076	51,958	55,275	57,461

*) OPUs leading to an IVF- and/or ICSI oocyte treatment

***) In each case, "Total" also contains values for IVF/ICSI. For 2014 e.g. 1,108 OPUs



Number of Treatments 1982 – 2014

IVF, ICSI, IVF/ICSI, Cryo Transfer – Prospective and Retrospective Data

	1982	1986	1990	[...]	2002	2003	2004	[...]	2010	2011	2012	2013	2014
IVF	742	3,806	7,343	For values from 1991 to 2001 see www.deutsches-ivf-register.de	23,936	28,058	11,848	For values from 2005 to 2009 see www.deutsches-ivf-register.de	11,346	11,341	12,047	12,421	13,363
ICSI					37,692	51,389	25,339		38,463	40,641	38,897	41,723	42,996
IVF/ICSI					678	987	446		989	1,094	1,014	1,131	1,108
Cryo					14,923	14,265	16,883		17,969	19,228	19,293	20,353	21,141
None*					9,802	11,133	4,928		6,289	6,618	6,117	6,383	7,122
Total**	742	4,201	8,653		87,044	105,854	59,448		75,056	78,922	77,368	82,011	85,730

From 1999 on each initiated cycle is documented.

*) No treatment: treatments aborted prior to oocyte culture

***) "Total" may contain GIFT cases. Documentation has been neglected since 2005 due to lack of statistical relevance

Summary of Statistics in Brief 2014 – CoD Sep 08 2015



IVF, ICSI and IVF/ICSI – Prospective and Retrospective Data

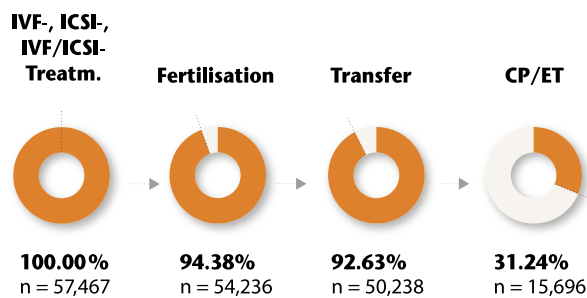

Summary of Statistics in Brief 2013 – CoD Sep 08 2015



IVF, ICSI and IVF/ICSI – Prospective and Retrospective Data

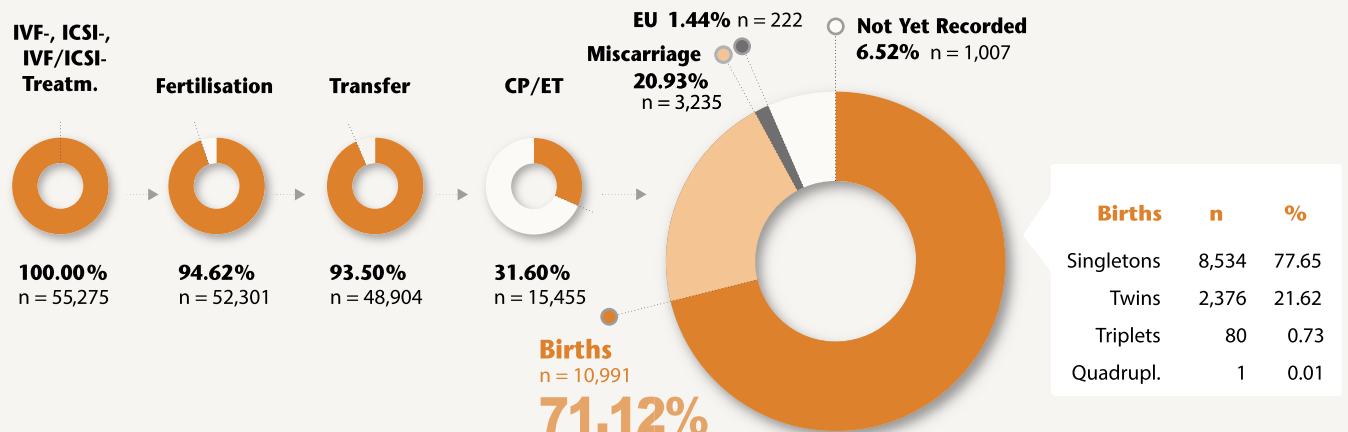

D-I-R Statistics in Brief 2014 – CoD Sep 08 2015

German IVF Registry

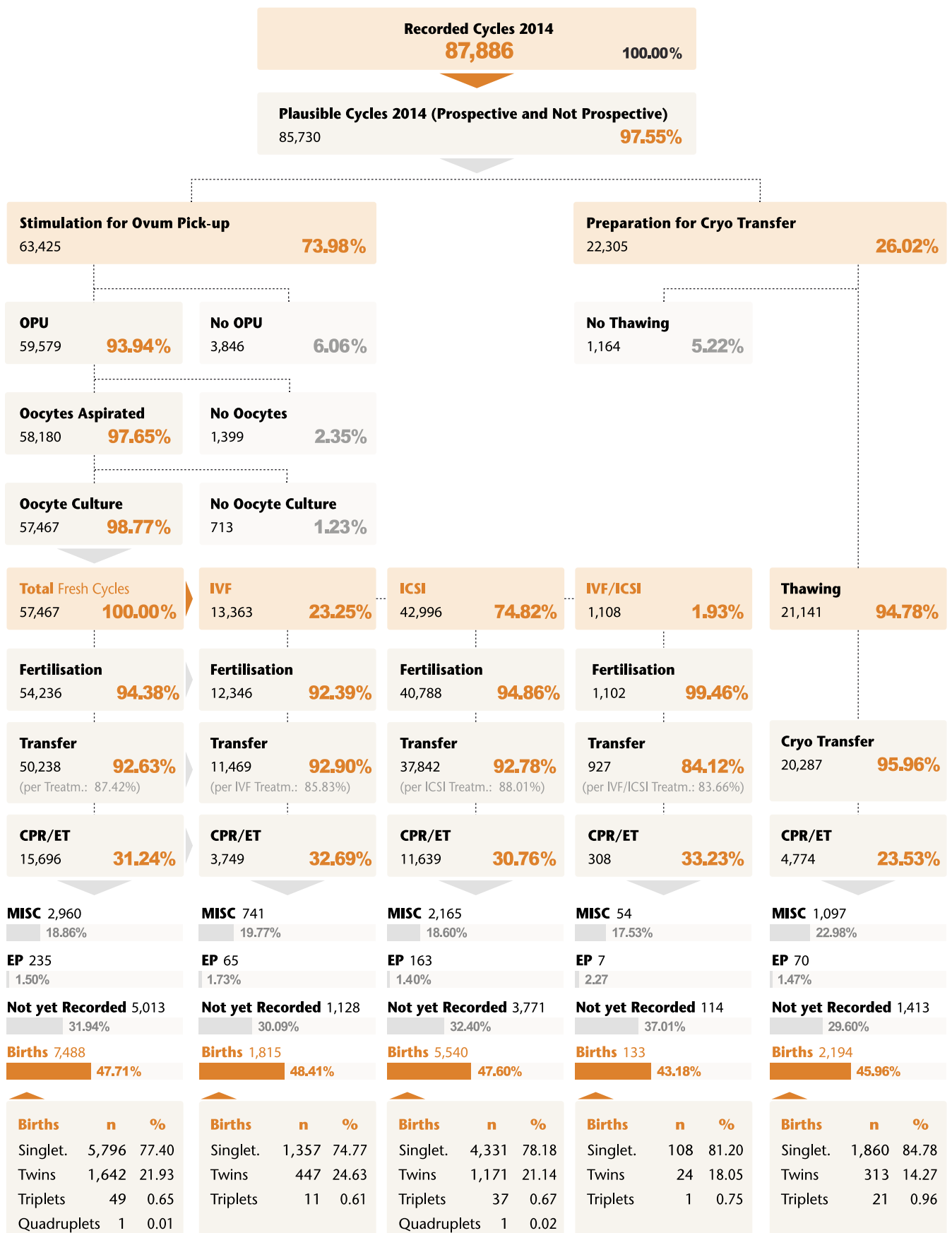



D·I·R Statistics in Brief 2013 – CoD Sep 08 2015

German IVF Registry

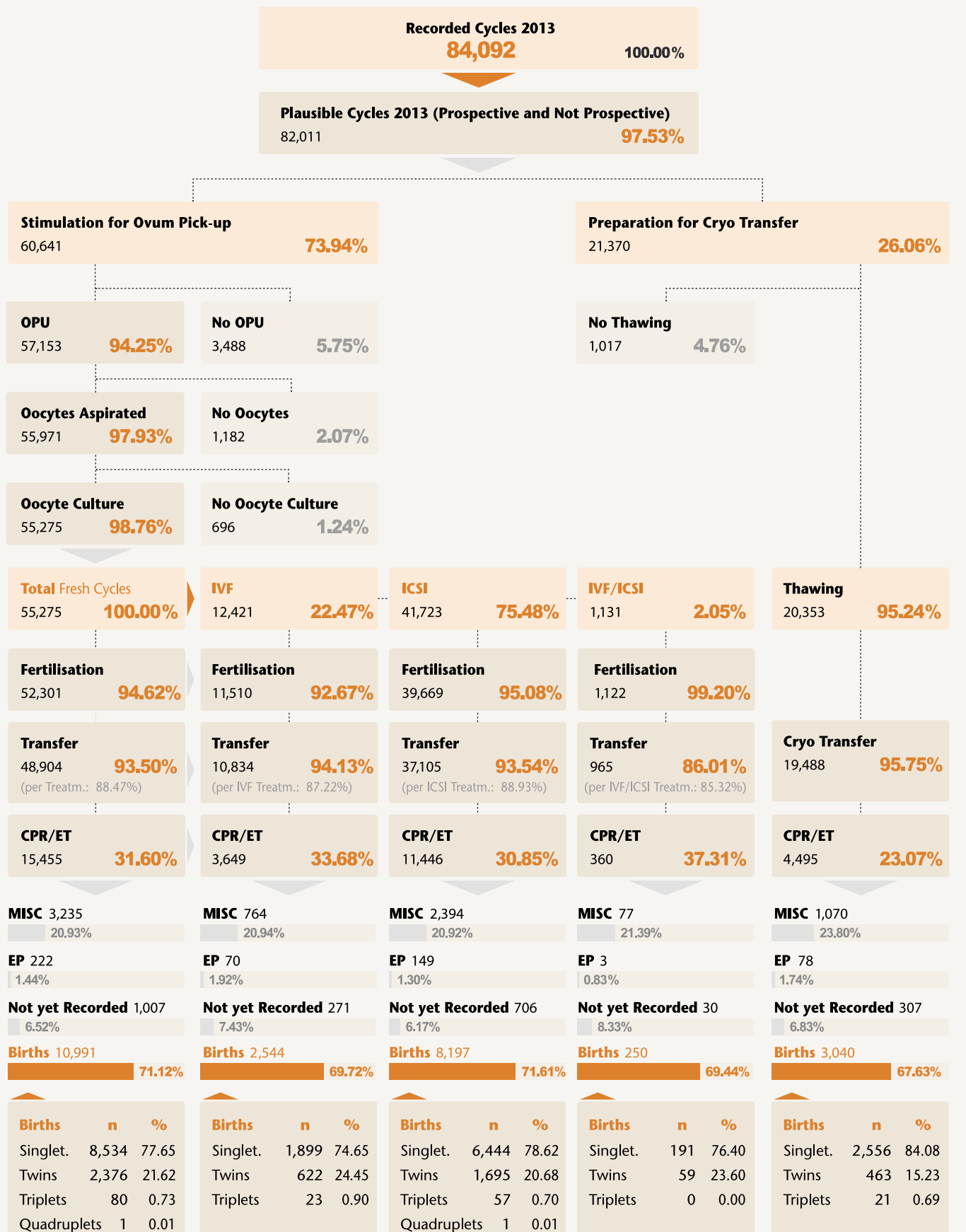

Clinical Pregnancies (CP), Miscarriages (MISC), Ectopic Pregnancies (EP), and Still Births (SB) 2013

Prospective and Retrospective Data

Birth Rate/Transfer for patients with two embryos transferred and a surplus of at least two 2-PN-stage embryos:
 IVF 22.53%, ICSI 21.92%, IVF/ICSI 25.71%

	IVF		ICSI		IVF/ICSI		Cryo Transfer	
	n	%	n	%	n	%	n	%
Treatment Cycles	12,421		41,723		1,131		20,353	
Treatm. with Doc. Preg. Outcome	12,150		41,017		1,101		20,046	
Clinical Pregnancies	3,649	100.00	11,446	100.00	360	100.00	4,495	100.00
No Information	271	7.43	706	6.17	30	8.33	307	6.83
Live Births	2,544	69.72	8,197	71.61	250	69.44	3,040	67.63
Miscarriages	764	20.94	2,394	20.92	77	21.39	1,070	23.80
Induced Abort. + Fetal Reduc.*	46 (55)	1.26	132 (184)	1.15	5 (8)	1.38	63 (87)	1.40
Ectopic Pregnancies	70	1.92	149	1.30	3	0.83	78	1.74
Children	3,212		10,009		309		3,545	
Still Births**	27	0.74	56	0.49	1	0.28	11	0.24
Malformations	40	1.10	103	0.90	1	0.28	53	1.18
Baby-Take-Home-Rate***		20.48		19.65		22.10		14.94
		20.94 ¹		19.98 ¹		22.71 ¹		15.17 ¹
		22.00 ²		20.86 ²		23.95 ²		15.96 ²

*) Number of cycles in which an induced abortion was documented. A more detailed differentiation cannot be supplied at this time.
 The brackets contain the number of embryos

**) Number of still births in relation to the number of children born

***) Percentage of births per number of treatments

¹) Cycles with unknown pregnancy outcome were subtracted from the base quantity (see „Treatments with documented pregnancy outcome“)

²) For cycles with unknown pregnancy outcome, the probable birth rate (births/pregnancy) was calculated and added to the number of known births

Multiple Births 2013

Prospective and Retrospective Data

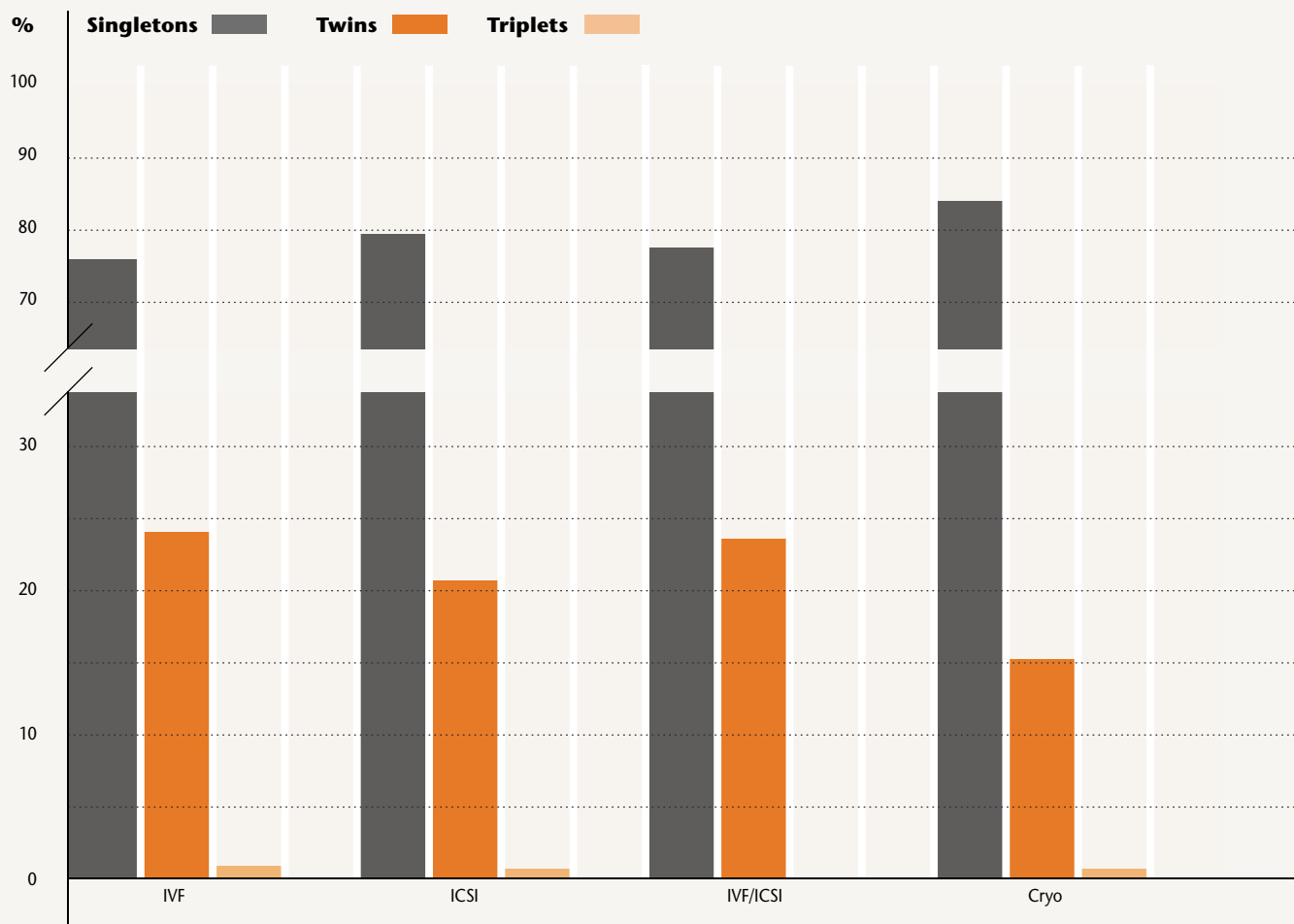

	IVF			ICSI			IVF/ICSI			Cryo Transfer		
	n	%	%	n	%	%	n	%	%	n	%	%
CP/ET	3,649	100.00		11,446	100.00		360	100.00		4,495	100.00	
Births	2,544	69.72	100.00	8,196	71.61	100.00	250	69.44	100.00	3,040	67.63	100.00
Singletons	1,899	52.04	74.65	6,444	56.30	78.62	191	53.06	76.40	2,556	56.86	84.08
Twins	622	17.05	24.45	1,695	14.81	20.68	59	16.39	23.60	463	10.30	15.23
Triplets	23	0.63	0.90	57	0.50	0.70	0	0.00	0.00	21	0.47	0.69
Quadruplets	0	0.00	0.00	1	0.01	0.01	0	0.00	0.00	0	0.00	0.00
No Information	271	7.43		706	6.17		30	8.33		307	6.83	
Miscarriages	764	20.94		2,394	20.92		77	21.39		1,070	23.80	
EPs	70	1.92		149	1.30		3	0.83		78	1.74	

Births as a Function of Number of Embryos Transferred and Age Groups 2000 – 2013

IVF, ICSI, IVF/ICSI, Cryo Transfer – Prospective and Retrospective Data

Woman's Age in Years		Singletons		Twins		Triplets		Quadruplets		Total
		n	%	n	%	n	%	n	%	n
<= 24	1 Embryo	153	97.45	4	2.55	0	0.00	0	0.00	157
	2 Embryos	1,659	76.68	495	22.88	9	0.42	0	0.02	2,163
	3 Embryos	275	67.73	109	26.85	20	4.93	2	0.49	406
	Total	2,087	76.55	608	22.30	29	1.06	2	0.09	2,726
25 – 29	1 Embryo	1,856	95.81	75	3.87	6	0.31	0	0.01	1,937
	2 Embryos	16,767	75.68	5,286	23.86	100	0.45	2	0.01	22,155
	3 Embryos	2,723	68.73	1,019	25.72	217	5.48	3	0.08	3,962
	Total	21,346	76.09	6,380	22.74	323	1.15	5	0.02	28,054
30 – 34	1 Embryo	4,706	96.53	162	3.32	7	0.14	0	0.00	4,875
	2 Embryos	35,891	76.50	10,823	23.07	201	0.43	2	0.00	46,917
	3 Embryos	7,787	70.82	2,755	25.05	448	4.07	6	0.05	10,996
	Total	48,384	77.06	13,740	21.88	656	1.04	8	0.01	62,788
35 – 39	1 Embryo	4,847	96.90	149	2.98	6	0.12	0	0.00	5,002
	2 Embryos	26,742	82.65	5,514	17.04	98	0.30	1	0.00	32,355
	3 Embryos	10,681	76.74	2,914	20.94	321	2.31	2	0.02	13,918
	Total	42,270	82.44	8,577	16.73	425	0.83	3	0.01	51,275
>= 40	1 Embryo	1,120	95.24	54	4.59	2	0.17	0	0.00	1,176
	2 Embryos	3,626	90.56	370	9.24	8	0.20	1	0.00	4,005
	3 Embryos	2,848	87.08	404	12.35	18	0.55	0	0.00	3,270
	Total	7,594	89.86	828	9.80	28	0.33	1	0.01	8,451

Total number of births 2000 – 2013: 153,294

Births as a Function of Number of Embryos Transferred and Treatment Method 2000 – 2013



Prospective and Retrospective Data

IVF

	Singletons		Twins		Triplets		Quadruplets		Total
	n	%	n	%	n	%	n	%	
1 Embryo	2,468	98.56	36	1.44	4	0.16	0	0.00	2,508
2 Embryos	20,230	77.37	5,818	22.25	99	0.38	1	0.00	26,148
3 Embryos	6,080	68.39	2,423	27.26	377	4.24	6	0.07	8,886
Total	28,778	76.66	8,277	22.05	480	1.28	7	0.02	37,542

ICSI

	Singletons		Twins		Triplets		Quadruplets		Total
	n	%	n	%	n	%	n	%	
1 Embryo	5,876	98.71	73	1.23	11	0.18	0	0.00	5,960
2 Embryos	49,710	78.57	13,340	21.08	215	0.34	4	0.01	63,269
3 Embryos	13,070	74.81	3,860	22.09	530	3.03	6	0.03	17,466
Total	68,656	79.19	17,273	19.92	756	0.87	10	0.01	86,695

Cryo Transfer

	Singletons		Twins		Triplets		Quadruplets		Total
	n	%	n	%	n	%	n	%	
1 Embryo	2,894	98.10	56	1.90	6	0.20	0	0.00	2,956
2 Embryos	14,540	85.34	2,433	14.28	64	0.38	0	0.00	17,037
3 Embryos	4,834	77.01	1,307	20.82	130	2.07	1	0.02	6,272
Total	22,268	84.78	3,796	14.45	200	0.76	1	0.00	26,265

Fertilisation Rate 2014

IVF and ICSI – Prospective Data

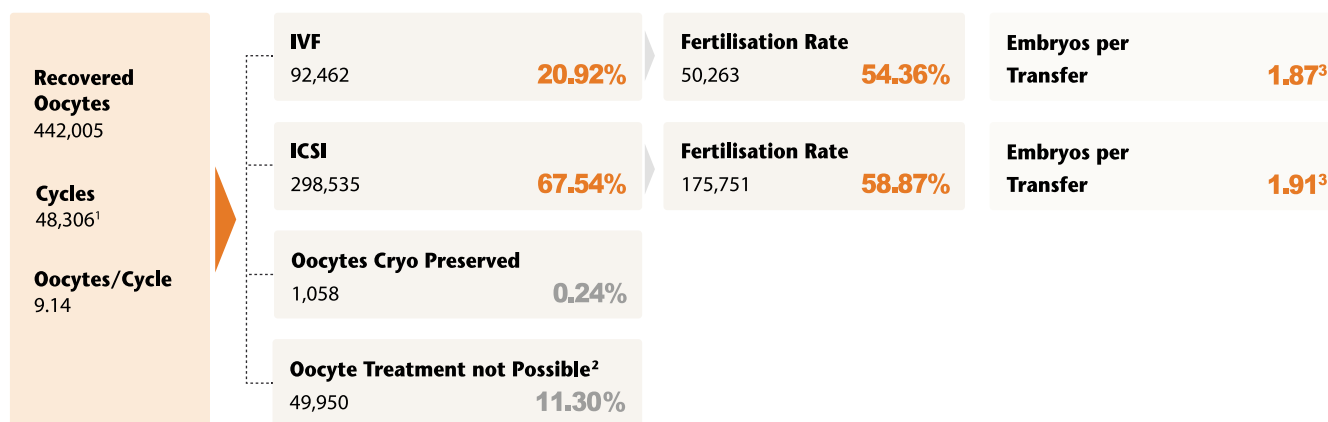

Embryos per Transfer³ and Children After IVF, ICSI 1997 – 2014

Prospective and retrospective Data

		1997	[...]	2004	2005	2006	2007	2008	2009	2010	2011	2012	2013	2014	
IVF	Embryos Transf.	2.49	<i>For values from 1998 to 2003 see www.deutsches-ivf-register.de</i>	2.15	2.11	2.08	2.08	2.06	2.03	2.01	1.95	1.88	1.87	1.87	
	Children/Transf.	0.21		0.23	0.24	0.25	0.25	0.24	0.24	0.24	0.22	0.17	0.24	0.28	0.18
	Children/Deliv.	1.31		1.25	1.23	1.23	1.24	1.24	1.24	1.22	1.24	1.26	1.22	1.28	1.28
ICSI	Embryos Transf.	2.56		2.15	2.11	2.09	2.08	2.08	2.06	2.05	1.98	1.91	1.88	1.89	
	Children/Transf.	0.22		0.23	0.24	0.24	0.24	0.23	0.23	0.22	0.16	0.24	0.27	0.17	
	Children/Deliv.	1.29		1.22	1.22	1.20	1.21	1.22	1.21	1.21	1.22	1.22	1.24	1.23	
Cryo-Transfer	Embryos Transf.	2.34		2.14	2.10	2.10	2.07	2.07	2.05	2.04	1.96	1.78	1.66	1.66	
	Children/Transf.	0.10		0.12	0.14	0.14	0.14	0.14	0.14	0.14	0.11	0.15	0.18	0.13	
	Children/Deliv.	1.14		1.17	1.16	1.16	1.16	1.15	1.16	1.16	1.18	1.16	1.18	1.18	

1) In 678 cases no IVF- or ICSI treatment was performed. 198 are cases in which oocytes were recovered but nevertheless a cryo transfer was performed

2) Reason: e.g. immature oocytes or no sperm available

3) Mean

Distribution of Indications 2014

IVF and ICSI – Prospective Data

IVF

Male Factor ▶	Normal		Reduced Semen Quality		Other**		Total	
	n	%	n	%	n	%	n	%
Female Factor ▼								
Normal	1,335	11.74	569	5.00	973	8.56	2,877	25.31
Tubal Pathology	1,656	14.56	391	3.44	610	5.36	2,657	23.36
Endometriosis	680	5.98	204	1.79	419	3.69	1,303	11.46
Hyperandrog./PCO	322	2.83	117	1.03	180	1.58	619	5.44
Ovulatory Dysf.	426	3.75	206	1.81	203	1.78	835	7.34
Psychogen. Factors	130	1.14	36	0.32	80	0.70	246	2.16
Other*	654	5.75	484	4.26	1,211	10.65	2,349	20.65
No Information	22	0.19	10	0.09	455	4.00	487	4.28
Total	5,225	45.94	2,017	17.74	4,131	36.32	11,373	100.00

ICSI

Male Factor ▶	Normal		Reduced Semen Qual.		Azoospermia		Other**		Total	
	n	%	n	%	n	%	n	%	n	%
Female Factor ▼										
Normal	749	2.03	10,049	27.26	907	2.46	3,785	10.27	15,490	42.02
Tubal Pathology	361	0.98	1,513	4.10	46	0.12	617	1.67	2,537	6.88
Endometriosis	233	0.63	1,401	3.80	55	0.15	701	1.90	2,390	6.48
Hyperandrog./PCO	106	0.29	1,009	2.74	54	0.15	493	1.34	1,662	4.51
Ovulatory Dysf.	173	0.47	1,685	4.57	105	0.28	617	1.67	2,580	7.00
Psychogen. Factors	60	0.16	443	1.20	45	0.12	191	0.52	739	2.00
Other*	491	1.33	4,287	11.63	253	0.69	4,028	10.93	9,059	24.57
No Information	32	0.09	70	0.19	7	0.02	2,301	6.24	2,410	6.54
Total	2,205	5.98	20,457	55.49	1,472	3.99	12,733	34.54	36,867	100.00

*) The indications "sperm antibodies" and "cervical factor" are included here

***) The indication "pathological function test" is included here

IVF and ICSI – Results 2014

Prospective Data

IVF 2014

	n	%	Fertilisation %	Embryo %	Transfer %	Clin. Preg. %
IVF	11,373	100.00				
Successful Fertilis.*	10,495	92.28	100.00			
Minimum 1 Embryo	10,213	89.80	97.31	100.00		
ET Performed	9,896	87.01	94.29	96.90	100.00	
Clin. Pregnancy	3,259	28.66	31.05	31.91	32.93	100.00
Birth	1,590					48.79
Miscarriage	642					19.70
Ectopic Pregnancy	60					1.84
Not Yet Recorded	967					29.67

ICSI 2014 Total

	n	%	Fertilisation %	Embryo %	Transfer %	Clin. Preg. %
ICSI	37,839	100.00				
Successful Fertilis.*	35,956	95.02	100.00			
Minimum 1 Embryo	34,136	90.21	94.94	100.00		
ET Performed	33,542	88.64	93.29	98.26	100.00	
Clin. Pregnancy	10,465	27.66	29.11	30.66	31.20	100.00
Birth	4,955					47.35
Miscarriage	1,948					18.61
Ectopic Pregnancy	150					1.43
Not Yet Recorded	3,412					32.60

*) Successful fertilisation of at least one oocyte per cycle

TESE and Cryo Transfer – Results 2014



Prospective Data

ICSI/TESE 2014

	n	%	Fertilisation %	Embryo %	Transfer %	Clin. Preg. %
ICSI	1,973	100.00				
Successful Fertilis.*	1,802	91.33	100.00			
Minimum 1 Embryo	1,722	87.28	95.56	100.00		
ET Performed	1,694	85.86	94.01	98.37	100.00	
Clin. Pregnancy	459	23.26	25.47	26.66	27.10	100.00
Birth	204					44.44
Miscarriage	82					17.86
Ectopic Pregnancy	9					1.96
Not Yet Recorded	178					38.78

Cryo Transfer – Results 2014



Prospective Data

Cryo Transfer 2014

	n	%	PN %	Transfer %	Clin. Preg. %
Cryo Transfer Cycles	18,990	100.00			
Thawed PN	18,428	97.04	100.00		
ET Performed	18,208	95.88	98.81	100.00	
Clin. Pregnancy	4,284	22.56	23.25	23.53	100.00
Birth	1,987				46.38
Miscarriage	961				22.43
Ectopic Pregnancy	64				1.49
Not Yet Recorded	1,272				29.69

*) Successful fertilisation of at least one oocyte per cycle

Outcome (Clinical Pregnancy (CP)) as a Function of Female Age 2014

Prospective Data

IVF 2014

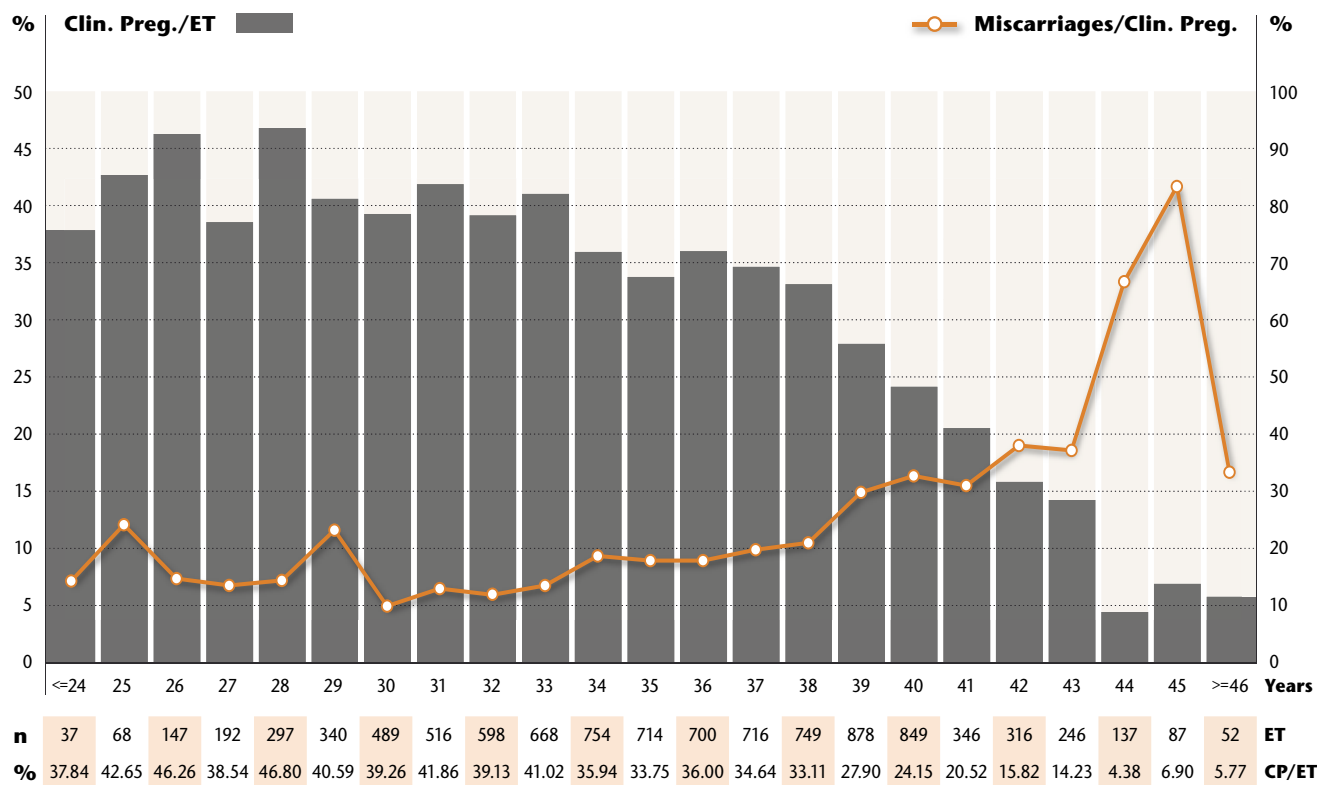

Age in Years	OPU	Oocytes ¹	Insemin. ¹	ET	ET/OPU %	Trans. Embr. ¹	CP	CP/OPU %	CP/ET %	CP/ET: 2 Embr. transf. + min. 2 2-PN surplus
<= 29	1,250	11.45	11.24	1,081	86.48	1.83	462	36.96	42.74	44.14
30 – 34	3,437	10.66	10.43	3,025	88.01	1.86	1,187	34.54	39.24	41.89
35 – 39	4,294	8.62	8.45	3,757	87.49	1.87	1,234	28.74	32.85	35.73
40	970	7.18	7.01	849	87.53	1.90	205	21.13	24.15	28.95
41	413	6.43	6.32	346	83.78	1.91	71	17.19	20.52	23.46
42	373	6.35	6.24	316	84.72	1.91	50	13.40	15.82	19.74
43	285	5.02	4.92	246	86.32	1.82	35	12.28	14.23	19.25
44	174	5.07	4.95	137	78.74	1.85	6	3.45	4.38	4.49
45	117	4.98	4.91	87	74.36	2.06	6	5.13	6.90	7.94
>=46	60	4.70	4.63	52	86.67	1.92	3	5.00	5.77	6.06
Total	11,373	9.07	8.88	9,896	87.01	1.87	3,259	28.66	32.93	36.21

1) Mean



Outcome (Clinical Pregnancy (CP)) as a Function of Female Age 2014

Prospective Data

ICSI 2014

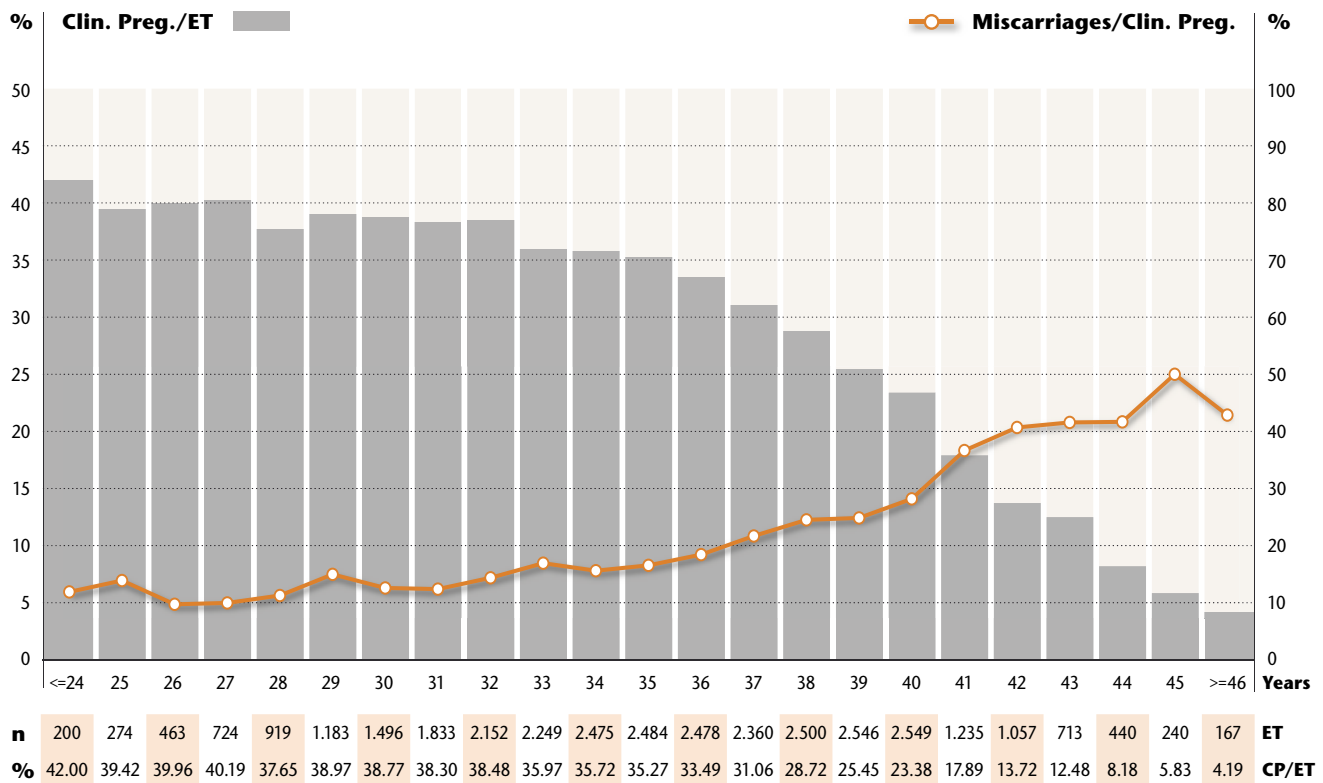

Age in Years	OPU	Oocytes ¹	Insemin. ¹	ET	ET/OPU %	Trans. Embr. ¹	CP	CP/OPU %	CP/ET %	CP/ET: 2 Embr. transf. + min. 2 2-PN surplus
<= 29	4,154	11.95	9.33	3,763	90.59	1.87	1,475	35.51	39.20	40.45
30 – 34	11,292	10.90	8.59	10,205	90.37	1.89	3,803	33.68	37.27	39.93
35 – 39	13,824	8.95	7.08	12,368	89.47	1.88	3,805	27.52	30.76	33.87
40	2,898	7.53	6.03	2,549	87.96	1.92	596	20.57	23.38	26.46
41	1,428	6.76	5.34	1,235	86.48	1.91	221	15.48	17.89	21.62
42	1,239	6.37	5.16	1,057	85.31	1.90	145	11.70	13.72	16.92
43	877	5.08	4.21	713	81.30	1.82	89	10.15	12.48	17.66
44	560	5.44	4.38	440	78.57	1.86	36	6.43	8.18	9.39
45	349	4.99	4.05	240	68.77	1.79	14	4.01	5.83	9.35
>=46	246	3.43	2.85	167	67.89	1.53	7	2.85	4.19	5.71
Total	36,867	9.38	7.41	32,737	88.80	1.88	10,191	27.64	31.13	34.50

1) Mean

Clinical Pregnancies (CP)/ET as a Function of the Number of Embryos Transferred and Age Groups 2014

IVF, ICSI – Prospective Data

IVF

Age in Year	1 Embryo		2 Embryos		3 Embryos		Total	
	ET	CP/ET %	ET	CP/ET %	ET	CP/ET %	ET	CP/ET %
<= 24	6	66.67	30	33.33	1	0.00	37	37.84
25 – 29	140	30.00	877	45.15	27	37.04	1,044	42.91
30 – 34	438	23.74	2,484	41.47	103	50.49	3,025	39.21
35 – 39	670	20.45	2,758	35.35	329	37.08	3,757	32.85
40	192	8.33	520	28.65	137	29.20	849	24.15
41	74	6.76	205	23.90	67	25.37	346	20.52
42	70	5.71	180	17.78	66	21.21	316	15.82
43	75	5.33	122	15.57	49	24.49	246	14.23
44	40	2.50	61	3.28	36	11.11	137	5.11
45	22	4.55	34	3.13	31	12.90	87	6.97
>= 46	16	6.25	18	6.67	18	5.56	52	6.16
Total	1,743	18.30	7,289	36.55	864	31.94	9,896	32.93

ICSI

Age in Year	1 Embryo		2 Embryos		3 Embryos		Total	
	ET	CP/ET %	ET	CP/ET %	ET	CP/ET %	ET	CP/ET %
<= 24	23	26.09	166	44.00	11	45.45	200	42.02
25 – 29	390	28.21	2,946	42.90	201	38.31	3,537	41.02
30 – 34	1,272	25.71	8,249	38.74	686	34.69	10,207	36.85
35 – 39	2,061	18.00	8,552	33.84	1,472	30.50	12,085	30.73
40	484	10.95	1,453	25.50	475	28.00	2,412	23.07
41	354	11.02	763	21.67	309	22.33	1,426	19.17
42	305	9.18	583	17.81	279	20.43	1,167	16.18
43	214	7.48	378	13.93	173	15.03	765	12.37
44	175	4.00	199	11.04	120	15.83	494	9.71
45	98	2.04	105	10.00	66	9.09	269	6.88
>= 46	86	0.00	60	0.00	29	3.45	175	0.57
Total	5,462	17.56	23,454	34.76	3,821	28.26	32,737	31.13

Clinical Pregnancies (CP)/ET as a Function of the Number of Embryos Transferred and Age Groups 2014



Cryo Transfer – Prospective Data

Kryo-ET

Age in Years	1 Embryo		2 Embryos		3 Embryos		Total	
	ET	CP/ET %	ET	CP/ET %	ET	CP/ET %	ET	CP/ET %
<= 24	22	27.27	76	22.37	6	50.00	104	25.00
25 – 29	245	18.37	1,559	26.75	173	27.75	1,977	25.80
30 – 34	1,004	19.52	4,662	27.63	576	23.78	6,242	25.97
35 – 39	1,238	14.62	4,917	25.77	766	24.54	6,921	23.64
40	208	12.02	752	19.02	162	20.99	1,122	18.00
41	139	15.83	509	19.45	99	23.23	747	19.28
42	94	15.96	309	15.21	82	19.51	485	16.08
43	54	12.96	192	12.32	65	13.85	311	12.75
44	30	10.00	94	11.70	30	3.33	154	9.74
45	16	0.00	68	8.82	19	15.79	103	8.74
>= 46	10	0.00	32	3.13	20	10.00	62	4.84
Total	3,060	16.34	13,170	25.18	1,998	23.22	18,228	23.50

Clinical Pregnancies (CP)/Fresh Transfer as a Function of Embryo Quality 2014



IVF, ICSI, IVF/ICSI – Prospective Data

Quality		<= 29 Years		30 – 34 Years		35 – 39 Years		>= 40 Years		Total	
Ideal	Not Ideal	ET	CP/ET %	ET	CP/ET %	ET	CP/ET %	ET	CP/ET %	ET	CP/ET %
0	1	104	16.35	335	7.16	533	7.50	419	3.34	1,391	6.83
0	2	275	25.45	748	22.59	909	16.50	370	13.24	2,302	19.03
0	3	14	14.29	57	35.09	99	11.11	102	12.75	272	16.91
1	0	550	33.09	1,648	27.18	3,921	24.33	1,978	9.86	8,097	21.97
1	1	394	37.06	1,190	33.78	1,458	27.30	639	18.31	3,681	28.88
1	2	9	22.22	87	27.59	164	35.98	154	16.88	414	26.81
2	0	3,294	43.56	8,302	43.16	8,645	37.46	3,282	22.43	23,523	38.23
2	1	25	48.00	116	48.28	214	37.85	284	21.13	639	32.71
3	0	144	31.94	527	39.66	1,242	35.19	1,206	24.79	3,119	31.77
Total		4,809	39.76	13,010	37.93	17,185	31.24	8,434	17.89	43,438	31.59

Clinical Pregnancies (CP)/Frozen Transfer as a Function of Embryo Quality 2014

Cryo Transfer – Prospective Data

Quality		IVF		ICSI	
ideal	Not Ideal	ET	CP/ET %	ET	CP/ET %
0	1	139	4.32	488	6.35
0	2	251	11.55	912	10.86
0	3	91	5.49	188	13.30
1	0	620	20.81	2,692	16.31
1	1	369	21.41	1,566	20.56
1	2	52	21.15	190	22.63
2	0	1,814	25.63	6,587	24.50
2	1	90	27.78	295	27.12
3	0	292	23.29	846	24.23
Total*		3,718	21.97	13,764	20.76

*) In 97 cases the preceding treatment was IVF / ICSI; in 649 cases the preceding treatment is unknown.

Miscarriage (MISC) Rates as a Function of Female Age and Number of Embryos Transferred 2014

Prospective Data

IVF, ICSI, IVF/ICSI

Alter in Jahren	1 Embryo		2 Embryos		3 Embryos		Total	
	CP	MISC/CP %	CP	MISC/CP %	CP	MISC/CP %	CP	MISC/CP %
<= 24	13	0.00	84	9.52	1	0.00	98	8.16
25 – 29	175	9.71	1,634	15.47	61	13.11	1,870	14.87
30 – 34	447	14.54	4,332	15.01	308	18.18	5,087	15.16
35 – 39	602	18.44	3,952	20.64	586	19.97	5,140	20.31
40 – 44	190	35.26	927	32.16	382	28.80	1,499	31.69
>= 45	5	40.00	10	50.00	15	46.67	30	46.67
Total	1,432	18.30	10,939	18.56	1,353	22.03	13,724	18.87

Cryo Transfer

Alter in Jahren	1 Embryo		2 Embryos		3 Embryos		Total	
	CP	MISC/CP %	CP	MISC/CP %	CP	MISC/CP %	CP	MISC/CP %
<= 24	6	0.00	17	23.53	3	0.00	26	15.38
25 – 29	45	17.78	417	21.10	48	22.92	510	20.98
30 – 34	196	17.35	1,292	18.81	137	18.98	1,625	18.65
35 – 39	181	20.99	1,263	26.44	188	17.02	1,632	24.75
40 – 44	72	26.39	324	27.78	83	34.94	479	28.81
>= 45	0	0.00	7	42.86	5	40.00	12	41.67
Total	500	19.80	3,320	22.95	464	21.55	4,284	22.43

Clinical Pregnancy Rate (CPR) as a Function of the Stimulation Protocol 2014

Prospective Data

IVF

	u-FSH	rec-FSH	hMG	recLH and recFSH	recFSH and hMG	Other*	No Information	Total	Perc. %
Short GnRHa	3	151	330	36	99	1	3	623	6.30
Transfer Rate (%)	100.00	95.57	91.70	92.31	91.67	100.00	60.00	92.28	
CP/ET (%)	66.67	31.13	32.10	30.56	22.22	0.00	33.33	30.06	
Long GnRHa	95	1,147	537	216	350	3	2	2,350	23.74
Transfer Rate (%)	90.48	88.91	93.07	90.00	92.59	75.00	100.00	89.98	
CP/ET (%)	29.47	40.98	32.00	36.57	30.57	0.00	50.00	36.60	
No GnRHa-Ana.	8	200	127	54	117	8	236	750	7.58
Transfer Rate (%)	88.89	90.91	90.07	96.43	83.57	88.89	82.52	87.69	
CP/ET (%)	0.00	32.50	23.62	31.48	21.37	0.00	27.12	26.75	
GnRHa-Antag.	113	3,595	976	718	679	56	36	6,173	62.38
Transfer Rate (%)	93.39	86.22	86.91	84.97	86.39	83.58	64.29	86.40	
CP/ET (%)	28.32	34.97	30.12	30.92	27.39	23.21	19.44	32.59	
Summe	219	5,093	1,970	1,024	1,245	68	277	9,896	100.00

ICSI

	u-FSH	rec-FSH	hMG	recLH and recFSH	recFSH and hMG	Other*	No Information	Total	Perc. %
Short GnRHa	30	551	548	106	312	28	4	1,579	4.82
Transfer Rate (%)	83.33	91.07	91.64	90.60	98.73	56.00	80.00	91.43	
CP/ET (%)	10.00	25.95	26.28	20.75	19.87	3.57	25.00	23.88	
Long GnRHa	107	3,728	1,537	928	1,793	123	7	8,223	25.12
Transfer Rate (%)	93.86	93.69	94.58	93.27	90.24	89.78	77.78	92.96	
CP/ET (%)	35.51	36.48	31.36	35.34	30.51	26.83	14.29	33.92	
No GnRHa-Ana.	28	801	454	225	510	7	1,027	3,052	9.32
Transfer Rate (%)	90.32	90.51	88.16	88.24	82.52	58.33	84.11	86.29	
CP/ET (%)	28.57	32.58	30.18	28.89	31.18	28.57	22.88	28.41	
GnRHa-Antag.	208	10,877	3,003	2,755	2,846	55	139	19,883	60.74
Transfer Rate (%)	90.43	90.04	89.62	85.96	83.90	84.62	77.65	88.36	
CP/ET (%)	23.56	34.09	25.91	28.57	28.29	7.27	20.14	30.98	
Summe	373	15,957	5,542	4,014	5,461	213	1,177	32,737	100.00

*) e.g. u-FSH and hMG, Clomifen/rec-FSH, Clomifen/hMG etc.

Mean Age for Women and Men 1997 – 2014

IVF, ICSI, IVF/ICSI – Prospective and Retrospective Data

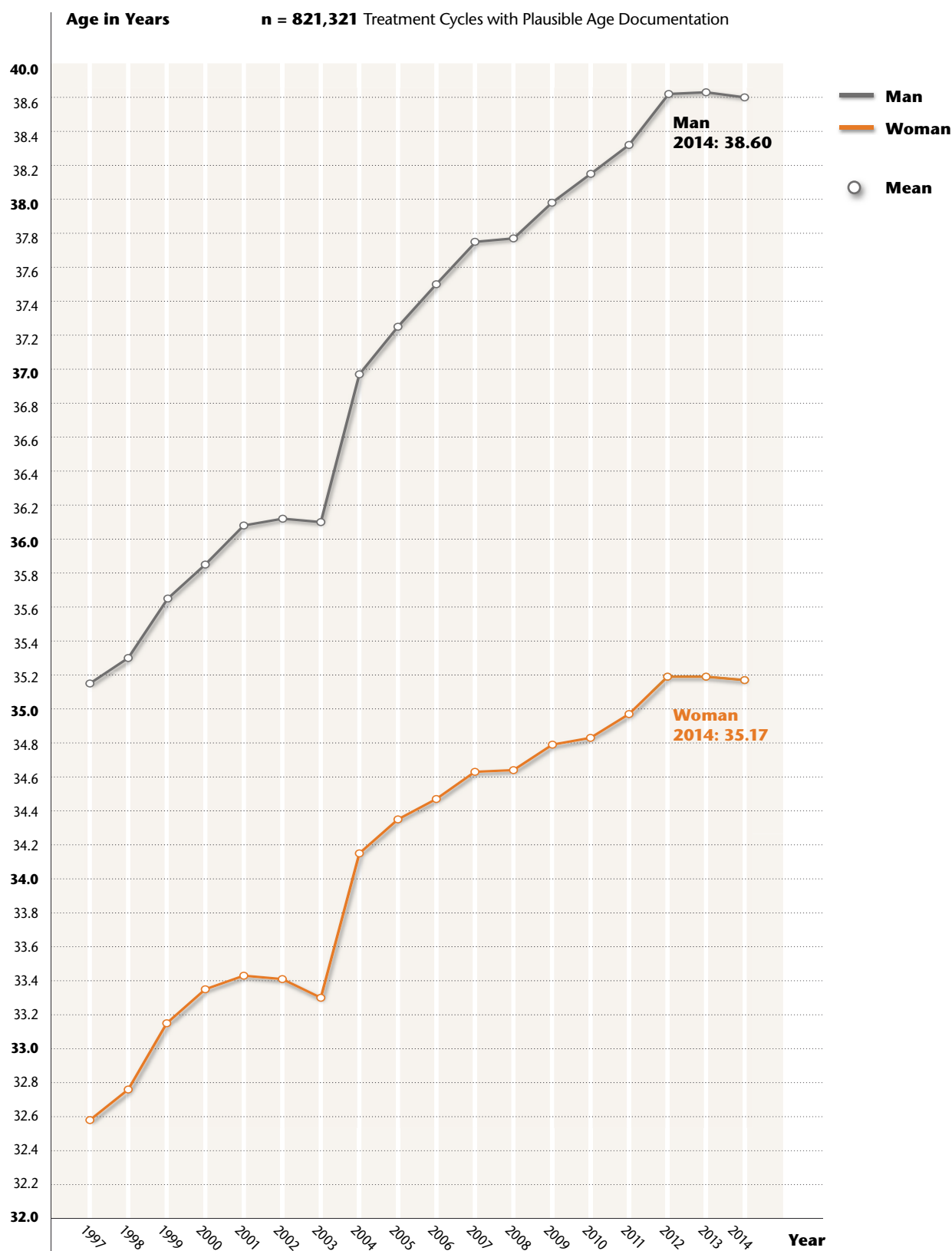



Duration of Unwanted Childlessness Prior to First Treatment 1997 – 2014

IVF, ICSI, IVF/ICSI – Prospective and Retrospective Data

n = 405,198 First Treatments with Known Duration of Unwanted Childlessness

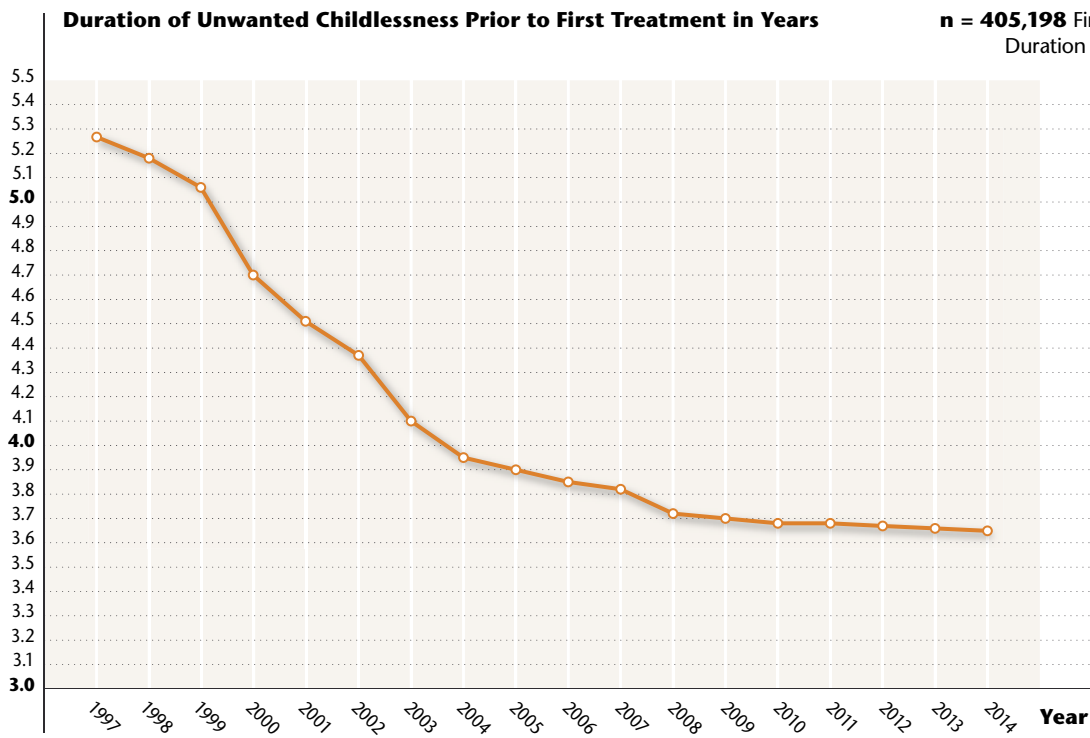

Number of all Treatment Cycles per Woman 1997–2014

IVF, ICSI, IVF/ET, Cryo ET – Prospective and Retrospective Data, Regardless of the Result

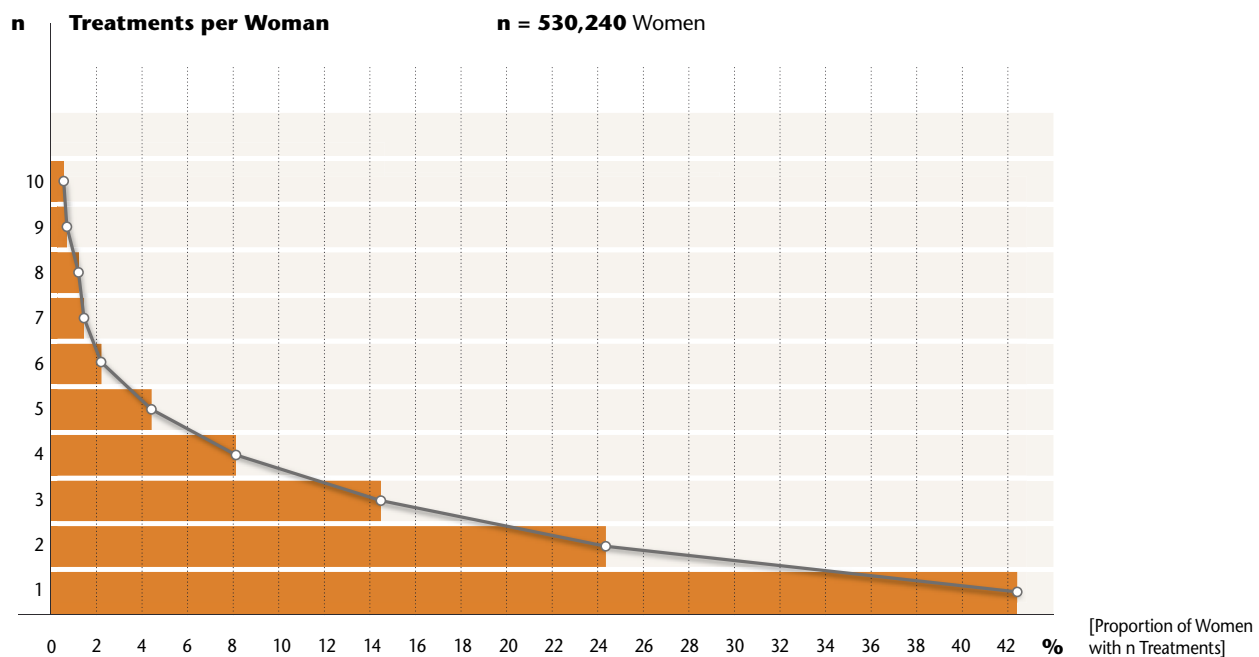

Children Born 1997 – 2014

Prospective and Retrospective Data

IVF, ICSI, IVF/ICSI

	Singletons		Twins		Triplets		Quadruplets		Total
	n	%	n	%	n	%	n	%	n
2001	6,798	60.89	3,956	35.43	411	3.68	0	-	11,165
*	(6,774)	(61.04)	(3,919)	(35.31)	(405)	(3.65)	(0)	-	(11,098)
2002	7,746	62.59	4,256	34.39	366	2.96	8	0.06	12,376
*	(7,724)	(62.78)	(4,210)	(34.22)	(362)	(2.94)	(7)	(0.06)	(12,303)
2003	10,723	62.13	5,960	34.53	552	3.20	24	0.14	17,259
*	(10,688)	(62.78)	(5,866)	(34.22)	(533)	(2.94)	(24)	(0.14)	(17,111)
2004	5,368	63.69	2,826	33.53	234	2.78	0	-	8,428
*	(5,352)	(62.46)	(2,801)	(34.28)	(223)	(3.11)	(0)	-	(8,376)
2005	5,527	63.84	2,936	33.91	183	2.11	12	0.14	8,658
*	(5,515)	(63.90)	(2,906)	(33.44)	(179)	(2.66)	(11)	(0.13)	(8,611)
2006	5,906	65.50	2,922	32.41	189	2.10	0	-	9,017
*	(5,894)	(64.05)	(2,890)	(33.75)	(174)	(2.08)	(0)	-	(8,958)
2007	6,663	65.45	3,504	33.9	150	1.45	4	0.04	10,231
*	(6,628)	(64.69)	(3,471)	(33.88)	(143)	(1.40)	(4)	(0.04)	(10,246)
2008	6,696	64.09	3,528	33.77	216	2.07	8	0.08	10,448
*	(6,672)	(64.34)	(3,481)	(33.57)	(209)	(2.02)	(8)	(0.08)	(10,370)
2009	7,253	65.89	3,560	32.34	186	1.69	8	0.07	11,007
*	(7,217)	(66.02)	(3,523)	(32.23)	(183)	(1.67)	(8)	(0.07)	(10,931)
2010	6,767	64.42	3,554	33.83	183	1.74	0	-	10,504
*	(6,724)	(64.62)	(3,507)	(33.70)	(175)	(1.68)	(0)	-	(10,406)
2011	7,376	64.48	3,839	33.56	224	1.96	0	-	11,439
*	(7,360)	(64.70)	(3,794)	(33.35)	(222)	(1.95)	(0)	-	(11,376)
2012	7,812	64.61	4,094	33.86	185	1.53	0	-	12,091
*	(7,789)	(64.74)	(4,060)	(33.74)	(183)	(1.52)	(0)	-	(12,032)
2013	8,563	62.88	4,805	35.28	246	1.81	4	0.03	13,618
*	(8,534)	(63.07)	(4,752)	(35.12)	(240)	(1.77)	(4)	(0.03)	(13,530)
2014	5,831	62.60	3,328	35.73	152	1.63	4	0.04	9,315
*	(5,796)	(62.79)	(3,284)	(35.58)	(147)	(1.59)	(4)	(0.04)	(9,231)

*) The values in brackets indicate live births. Totalling 1997 – 2014:

117,225 (113,782) singletons, 63,821 (63,070) twins, 5,710 (5,448) triplets, 96 (93) quadruplets. In total: 186,852 (171,017)

Children Born 1997 – 2014

Prospective and Retrospective Data

Total (IVF, ICSI, IVF/ICSI, Cryo Transfer)

	Singletons		Twins		Triplets		Quadruplets		Total
	n	%	n	%	n	%	n	%	n
2001	7,795	62.20	4,288	34.21	450	3.59	0	-	12,533
*	(7,764)	(62.33)	(4,248)	(34.10)	(444)	(3.56)	(0)	-	(12,456)
2002	8,930	63.84	4,662	33.33	387	2.77	8	0.06	13,987
*	(8,902)	(64.02)	(4,615)	(33.19)	(382)	(2.75)	(7)	(0.05)	(13,906)
2003	11,922	63.16	6,334	33.55	597	3.16	24	0.13	18,877
*	(11,887)	(63.48)	(6,237)	(33.31)	(578)	(3.09)	(24)	(0.13)	(18,726)
2004	6,891	65.63	3,336	31.77	273	2.6	0	-	10,500
*	(6,869)	(65.81)	(3,306)	(31.68)	(262)	(2.51)	(0)	-	(10,437)
2005	7,038	65.76	3,440	32.14	213	1.99	12	0.11	10,703
*	(7,020)	(65.93)	(3,408)	(32.01)	(209)	(1.96)	(11)	(0.10)	(10,648)
2006	7,419	66.87	3,450	31.10	222	2.00	4	0.04	11,095
*	(7,402)	(67.14)	(3,417)	(30.99)	(202)	(1.83)	(4)	(0.04)	(11,025)
2007	8,407	66.35	4,976	32.17	183	1.44	4	0.03	12,670
*	(8,364)	(66.45)	(4,043)	(32.12)	(176)	(1.40)	(4)	(0.03)	(12,587)
2008	8,444	65.79	4,142	32.27	240	1.87	8	0.06	12,834
*	(8,416)	(66.07)	(4,084)	(32.06)	(230)	(1.81)	(8)	(0.06)	(12,738)
2009	9,016	67.32	4,152	31.00	216	1.61	8	0.06	13,392
*	(8,969)	(67.42)	(4,114)	(30.92)	(213)	(1.60)	(8)	(0.06)	(13,304)
2010	8,619	66.18	4,156	31.91	249	1.91	0	-	13,024
*	(8,566)	(66.35)	(4,105)	(31.80)	(239)	(1.85)	(0)	-	(12,910)
2011	9,388	63.14	5,131	34.62	301	2.03	0	-	14,820
*	(9,358)	(63.55)	(5,074)	(34.45)	(294)	(2.00)	(0)	-	(14,726)
2012	10,188	66.41	4,906	31.98	248	1.62	0	-	15,342
*	(10,158)	(66.46)	(4,880)	(31.93)	(246)	(1.61)	(0)	-	(15,284)
2013	11,128	64.76	5,742	33.42	309	1.80	4	0.02	17,183
*	(11,090)	(64.95)	(5,678)	(33.25)	(303)	(1.77)	(4)	(0.02)	(17,075)
2014	7,695	64.93	3,961	33.42	215	1.81	4	0.03	11,875
*	(7,656)	(64.99)	(3,910)	(33.19)	(210)	(1.78)	(4)	(0.03)	(11,780)

*) The values in brackets indicate live births. Totalling 1997 – 2014:
 145,164 (144,998) singletons, 73,956 (73,148) twins, 6,405 (6,224) triplets, 100 (97) quadruplets. In total: 225,625 (224,467)

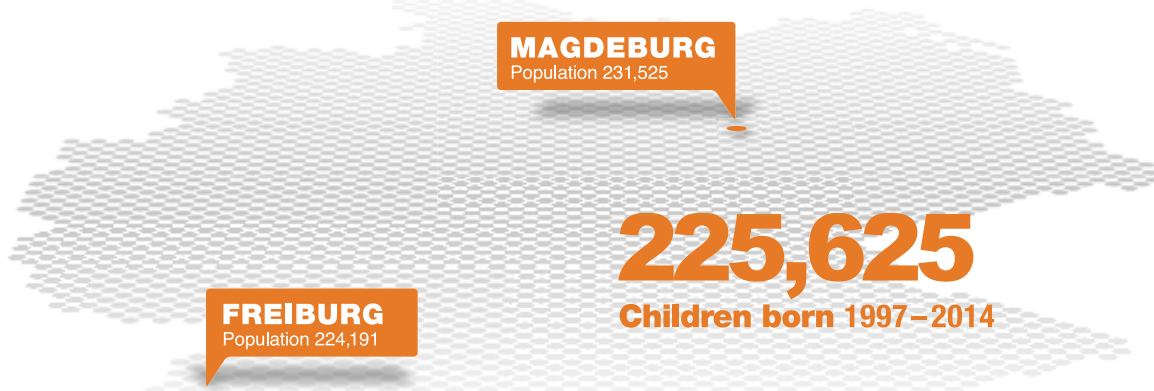

Children as a Function of Week of Gestation (WoG) and Birth Weight (BW) 2013*

Total (IVF, ICSI, IFV/ICSI, Cryo Transfer)

Singletons 2013

WoG	<25	25	26	27	28	29	30	31	32	33	34	35	36	37	38	39	40	41	>41	Total
n	44	25	17	23	35	35	41	59	61	101	153	244	483	947	1,887	2,648	2,554	1,472	261	11,090
BW Q 25	484	590	730	870	1,050	1,050	1,110	1,370	1,490	1,800	2,083	2,230	2,500	2,800	2,960	3,100	3,210	3,290	3,240	2,975
BW Median	562	720	863	1,100	1,250	1,250	1,380	1,600	1,738	2,060	2,298	2,500	2,790	3,080	3,240	3,390	3,500	3,600	3,510	3,325
BW Q 75	740	810	910	1,240	1,440	1,440	1,585	1,840	2,200	2,300	2,600	2,800	3,070	3,370	3,550	3,690	3,800	3,895	3,815	3,670

Percentiles 2013: p25 = 38th WoG, p50 = 39th WoG, p75 = 40th WoG;

Percentiles 1997–2013: p25 = 38th WoG, p50 = 39th WoG, p75 = 40th WoG

Proportion of children born before the completion of the 37th WoG: 20.45%

Twins 2013

WoG	<25	25	26	27	28	29	30	31	32	33	34	35	36	37	38	39	40	Total**
n	94	38	38	56	58	82	138	136	204	328	506	676	974	1,184	792	264	66	5,722
BW Q 25	490	695	800	810	990	1,130	1,380	1,425	1,600	1,800	1,980	2,170	2,335	2,440	2,500	2,550	2,500	2,040
BW Median	620	740	925	970	1,190	1,274	1,490	1,645	1,798	1,980	2,165	2,390	2,570	2,670	2,780	2,840	2,920	2,450
BW Q 75	690	800	980	1,160	1,365	1,390	1,690	1,820	1,980	2,170	2,345	2,600	2,800	2,900	3,015	3,100	3,200	2,780

Percentiles 2013: p25 = 34th WoG, p50 = 36th WoG, p75 = 37th WoG;

Percentiles 1997–2013: p25 = 34th WoG, p50 = 36th WoG, p75 = 37th WoG

Proportion of children born before the completion of the 37th WoG: 78.85%

***) The total contains 44 cases with a WoG > 40

Triplets 2013

WoG	24	25	26	27	28	29	30	31	32	33	34	35	Total***
n	9	9	3	6	18	15	30	42	48	51	42	15	303
BW Q 25	420	570	710	990	1,115	1,025	995	1,410	1,500	1,710	1,850	1,795	1,280
BW Median	475	580	720	1,135	1,130	1,225	1,335	1,575	1,780	1,900	1,995	2,165	1,700
BW Q 75	530	596	880	1,280	1,245	1,470	1,570	1,760	2,120	2,160	2,345	2,450	1,995

Percentiles 2013: p25 = 30st WoG, p50 = 32nd WoG, p75 = 33th WoG;

Percentiles 1997–2013: p25 = 30th WoG, p50 = 32nd WoG, p75 = 33th WoG

Proportion of children born before the completion of the 37th WoG: 95.05%

***) The total contains 15 cases with a WoG > 35

*) Children with plausible birth weight and week of gestation, using prospective and retrospective data



Children as a Function of Week of Gestation (WoG) and Birth Weight (BW) 2013*

Total (IVF, ICSI, IVF/ICSI, Cryo Transfer)

Singletons 2013

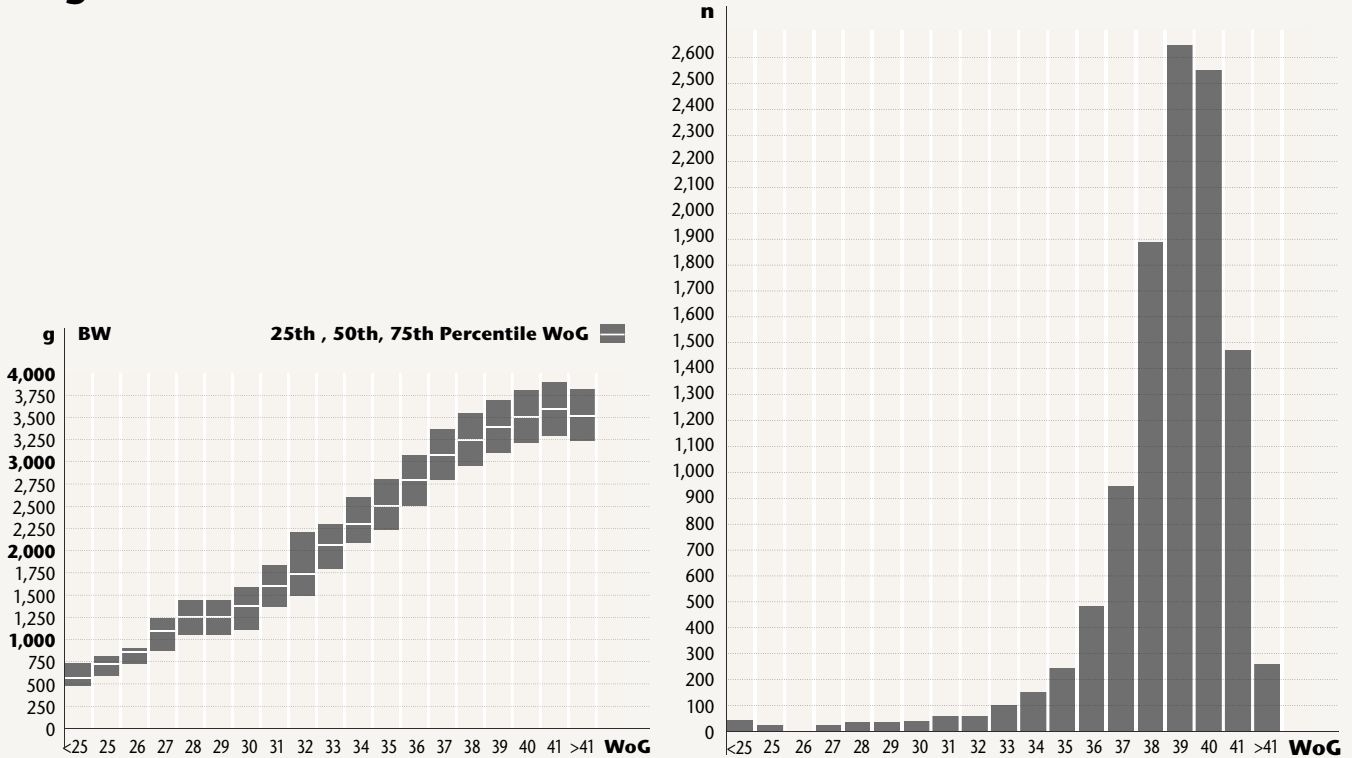

Twins 2013

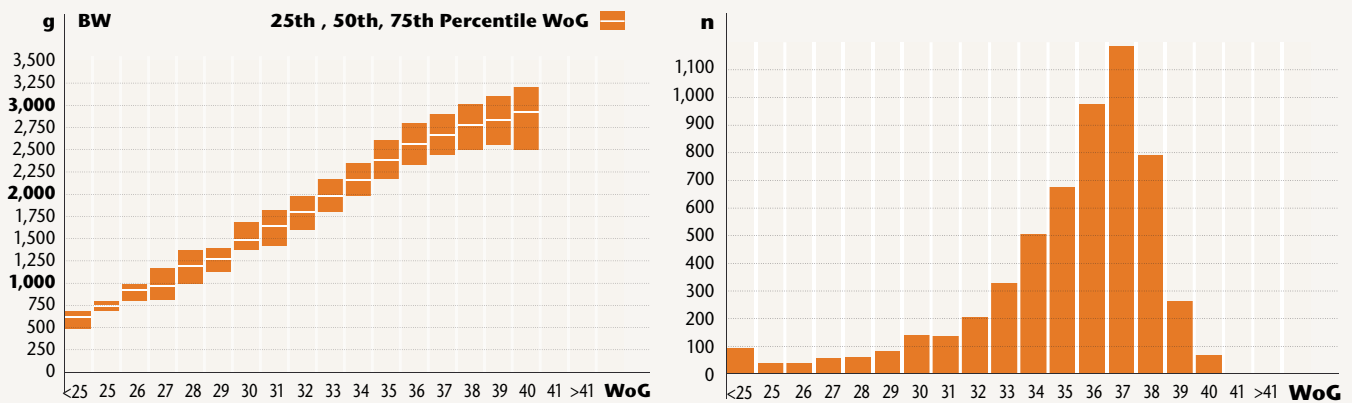

Triplets 2013

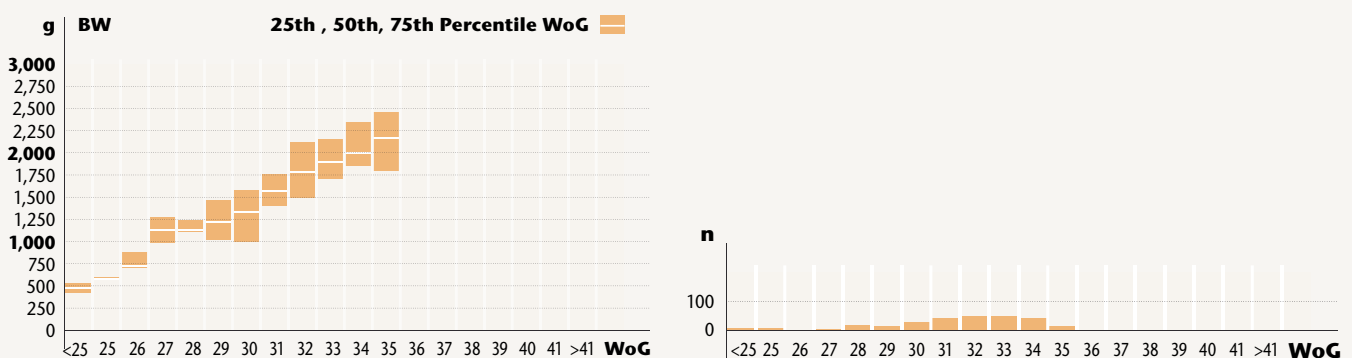

* Children with plausible birth weight and week of gestation, using prospective and retrospective data

Complications as a Function of Ovum Pick-up (OPU) 2014



Prospective Data

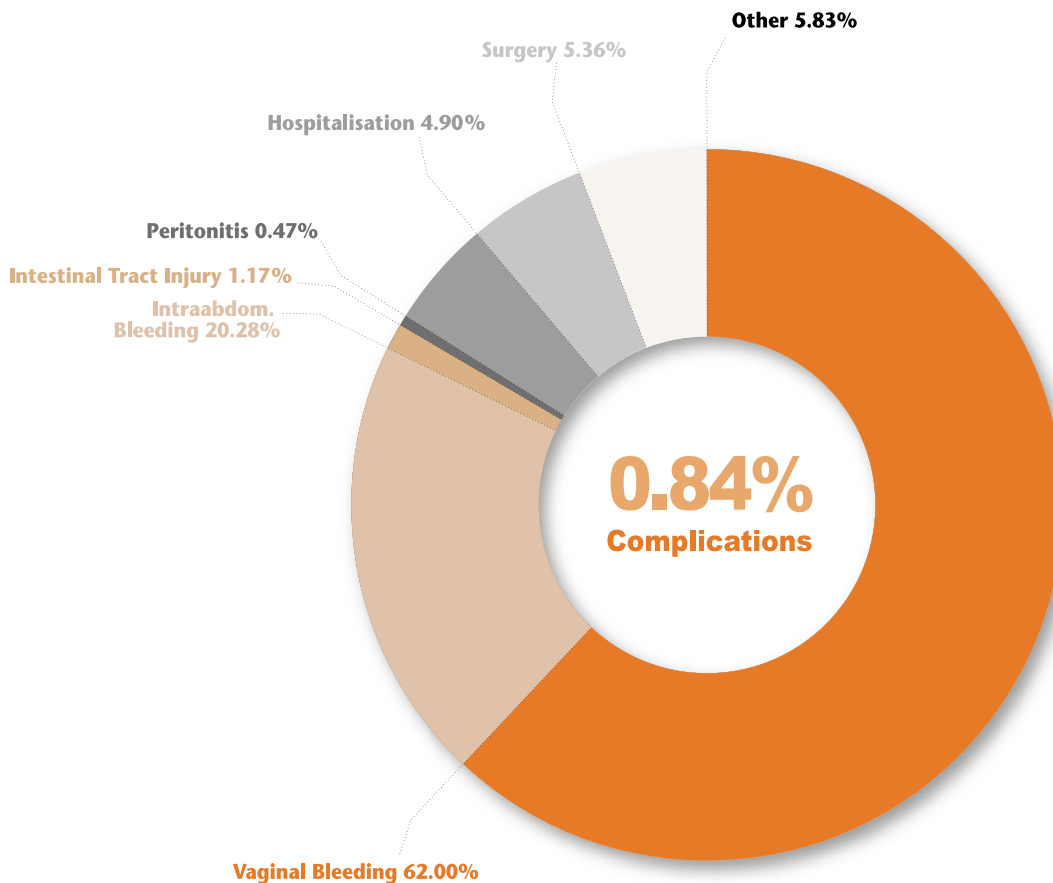

Total OPU's	50,975	100.00%
No Information	0	0.00%
No Complications	50,546	99.16%
Complications	429	0.84%

Complications	n	%
Vaginal Bleeding	266	62.00
Intraabdom. Bleeding	87	20.28
Intestinal Tract Injury	5	1.17
Peritonitis	2	0.47
Hospitalisation	21	4.90
Surgery	23	5.36
Other	25	5.83
Total	429	100.00

Ovarian Hyperstimulation Syndrome (OHSS) as a Function of the Stimulation Protocol 2014

IVF, ICSI, IVF/ICSI – Prospective Data

	Stimulation	%	Oocytes Retrieved	OHSS III	OHSS III/Stim %
Short GnRH	3,116	5.71	6.24	1	0.03
FSH only	1,192		7.14	1	0.03
hMG only	1,084		6.60	0	-
FSH + hMG	579		6.50	0	-
Other	194		2.58	0	-
No Information	67		2.54	0	-
Long GnRH	12,292	22.54	9.68	50	0.41
FSH only	7,152		10.50	20	0.16
hMG only	2,495		8.01	2	0.02
FSH + hMG	2,572		9.33	27	0.22
Other	71		7.29	1	0.01
No Information	2		11.00	0	-
No Analoga	6,699	12.29	5.29	5	0.07
FSH only	2,187		6.61	3	0.04
hMG only	1,072		5.03	0	-
FSH + hMG	945		7.82	1	0.01
Other	2,489		3.27	1	0.00
No Information	6		1.50	0	-
GnRH-Antagonists	32,423	59.46	9.00	90	0.28
FSH only	22,067		10.06	68	0.21
hMG only	5,349		5.73	7	0.02
FSH + hMG	4,387		7.72	14	0.04
Other	443		10.08	1	0.00
No Information	177		4.86	0	-
Total	54,530	100.00	8.54	146	0.27

List of Registry Members Contributing to the 2014 D·I·R Annual



From April 1st, 2015

Praxis für Fertilität - Kinderwunsch- und Endometriose-Zentrum Berlin

Dr. med. David J. Peet, Dr. med. Wibke Wilkening, Constanze Glaser, Dipl.-Biol. Sonja Zeitler
Friedrichstraße 150
10117 Berlin
T: 030-8321190-0, F: 030-8321190-19
info@fertilitaet.de
www.fertilitaet.de

Wunschkinder Berlin

Dr. med. Björn Horstkamp, PD Dr. med. Bernd Krause, Dr. med. Petra Rudolph, Dr. med. Annette Nickel, Dr. med. Bettina Pfüller, Prof. Dr. med. Horst Lübbert
Uhlandstraße 20 - 25
10623 Berlin
T: 030-880349056, F: 030-880349050
info@wunschkinder-berlin.de
www.wunschkinder-berlin.de

Kinderwunschzentrum Berlin

Dr. med. Reinhard Hannen, Dr. med. Christian Friedrich Stoll
Landgrafenstraße 14
10787 Berlin
T: 030-263983-0, F: 030-263983-99
info@kinderwunschzentrum.de
www.kinderwunschzentrum.de

Reproduktionsmedizinisches Zentrum im Lützwow Center GLC

Dr. med. Detlef H.G. Temme
Wichmannstraße 5
10787 Berlin
T: 030-2309980, F: 030-23099830
info@ivf-berlin.de
www.ivf-berlin.de

Kinderwunsch am Wittenbergplatz

Praxis Dr. med. Rolf Metzger
in Praxisgemeinschaft mit Berliner Kinderwunschzentrum
Dr. med. Rolf Metzger, Dr. med. Christiane Peters, Rainer Mogalle
Tauentzienstraße 6
10789 Berlin
T: 030-21962428, F: 030-23607395
mail@berlin-ivf-praxis.de
www.berlin-ivf-praxis.de

Kinderwunschzentrum an der Gedächtniskirche

Dr. med. Matthias Bloechle, Dr. med. Silke Marr
Rankestraße 34
10789 Berlin
T: 030-219092-0, F: 030-219092-99
info@kinderwunsch-berlin.de
www.kinderwunsch-berlin.de

Kinderwunschzentrum FERA im Wenckebach-Klinikum

Dr. med. Andreas Jantke, Dr. med. Anna Stegelmann, Dipl.-Biol. Cornelia Meyer
Wenckebachstraße 23
12099 Berlin
T: 030-760070130, F: 030-760070160
kinderwunsch@fera-berlin.de
www.kinderwunsch-ivf-berlin.de

Kinderwunschzentrum Dresden

Praxisklinik Dr. med. H.-J. Held
Dr. med. Hans-Jürgen Held
Prager Straße 8 a
01069 Dresden
T: 0351-50100-0, F: 0351-501400-28
info@ivf-dresden.de
www.ivf-dresden.de

Gynäkologische Endokrinologie und Reproduktionsmedizin der Universitätsfrauenklinik Dresden

Dr. med. Maren Goeckenjan, Prof. Dr. med. Henry Alexander, Constanze Reisenbüchler, Ina Trinkaus
Fetscherstraße 74
01307 Dresden
T: 0351-4583491, F: 0351-4585351
maren.goeckenjan@uniklinikum-dresden.de, gyn-laborivf@uniklinikum-dresden.de
www.uniklinikum-dresden.de/gyn

Kinderwunschzentrum Leipzig-Chemnitz

Dipl.-Med. Jens-Peter Reiher, Dr. med. Petra Jogschies, Dörte Geistert, Laila Shugair, Ines Tietze
Goldschmidtstraße 30
04103 Leipzig
T: 0341-141200, F: 0341-1412081
info@ivf-leipzig.de
www.ivf-leipzig.de

Kinderwunschzentrum Praxisklinik City Leipzig

Dr. med. Astrid Gabert, Dr. med. Katharina Bauer, Dr. med. Isabel Schwandt, Jana Sonneck, Dr. med. Doreen Marx, Prof. Dr. med. Henry Alexander, Dr. rer. nat. Stefanie Breuer
Petersstraße 1
04109 Leipzig
T: 0341-215855-0, F: 0341-215855-17
info@ivf-city-leipzig.de
www.ivf-city-leipzig.de

Universitätsklinikum Halle (Saale)

Zentrum für Reproduktionsmedizin und Andrologie
Univ.-Prof. Dr. med. Hermann M. Behre, Dr. med. Petra Kaltwaßer, Dr. med. Solveig Köller, Dr. rer. nat. Ewald Seliger, Dr. rer. nat. Thomas Greither
Ernst-Grube-Straße 40
06120 Halle (Saale)
T: 0345-557-3332, F: 0345-557-4788
zra@uk-halle.de
www.kinderwunsch-halle.de

Klinikum der Friedrich Schiller Universität Jena

Klinik für Frauenheilkunde und Geburtshilfe
Prof. Dr. med. Ingo Runnebaum, Dr. med. Helen Gonnert, Dr. med. Kristin Oettler, Dr. rer. nat. Ines Hoppe
Bachstraße 18
07743 Jena
T: 03641-933529, F: 03641-933064
kinderwunsch@med.uni-jena.de
www.uni-jena.de/ufk

Zentrum für Reproduktionsmedizin Jena & Erfurt

PD Dr. med. habil. Heidi Fritzsche, Dr. med. Andreas Fritzsche
Markt 4
07743 Jena
Juri-Gagarin-Ring 96 - 98
99084 Erfurt
T: 03641-829610, F: 03641-829681
information@kinderwunschnet.de
www.kinderwunschnet.de
www.kinderwunsch-thueringen.de

Kinderwunschzentrum Leipzig-Chemnitz

Dipl.-Med. Jens-Peter Reiher, Dr. med. Petra Jogschies, Dörte Geistert, Laila Shugair
Jakobikirchplatz 4
09111 Chemnitz
T: 0371-5034980, F: 0371-50349881
info@ivf-chemnitz.de
www.ivf-chemnitz.de

Kinderwunschzentrum Praxisklinik City Leipzig Standort Chemnitz

Dr. med. Astrid Gabert, Dr. med. Katharina Bauer, Dr. med. Isabel Schwandt, Jana Sonneck, Dr. med. Doreen Marx, Dr. rer. nat. Stefanie Breuer
Flemmingstraße 2 a
09116 Chemnitz
T: 0371-433130-0, F: 0371-433130-17
info@kinderwunschzentrum-chemnitz.de
www.ivf-city-leipzig.de

Kinderwunschzentrum am Potsdamer Platz

Dr. med. Hanadi Awwadeh, Dr. med. Anja Mutz
Leipziger Platz 7
10117 Berlin
T: 030-2008950-0, F: 030-2008950-99
info@kinderwunsch-potsdamerplatz.de
www.kinderwunsch-potsdamerplatz.de

MVZ Praxisklinik Sydow am Gendarmenmarkt GmbH

Dr. med. Peter Sydow, Dr. med. Carmen Sydow, Dr. med. Ulrike Bergmann-Hensel, Dr. med. Birgit Bestvater, Dr. med. Susann Kreuz, Dr. med. Dagmar Geiß
Kronenstraße 55 - 58
10117 Berlin
T: 030-20626720, F: 030-206267218
info@praxisklinik-sydow.de
www.praxisklinik-sydow.de

From April 1st, 2015

Praxis für Fertilität – Kinderwunsch- und Endometriose-Zentrum Berlin

Dr. med. Gülden Halis, Dr. med. Friederike Weber, Dr. med. Kathrin Wohlfarth, Dipl.-Biol. Dr. Robert Mättner
Friedrichstraße 79
10117 Berlin
T: 030-2065805-0, F: 030-2065805-20
info@kinderwunschteam.berlin
www.kinderwunschteam.berlin

Kinderwunschzentrum am Innsbrucker Platz Berlin

Babette Remberg, Dr. med. Susanne Tewordt-
Thyselius, Dr. rer. nat. Thomas Jeziorowski
Hauptstraße 65
12159 Berlin
T: 030-85757930, F: 030-85757935
praxis@kinderwunschpraxis-berlin.de
www.kinderwunschpraxis-berlin.de

Praxis für Kinderwunschtherapie Berlin Helle-Mitte

Dr. med. Muna Zaghoul-Abu Dakah, Dr. med.
Swetlana Hoffmann, Dr. med. Gothild Matheus
Stendaler Straße 24
12627 Berlin
T: 030-992779-0, F: 030-99277922
info@berliner-kinderwunsch.de
www.berliner-kinderwunsch.de

Fertility Center Berlin – Auf dem Gelände der DRK Kliniken Westend

Prof. Dr. med. Heribert Kantenich, Dr. med.
Gabriele Stief, Dr. med. Andreas Tandler-
Schneider, Dr. med. Anette Siemann, Dr. med.
Marina Werling, Dr. rer. nat. Ulrike Montag,
Dr. rer. nat. Claus Sibold, Dipl.-Biopharmak.
Jacqueline Ulrich
Spandauer Damm 130
14050 Berlin
T: 030-233208110, F: 030-233208119
info@fertilitycenter-berlin.de
www.fertilitycenterberlin.de

Kinderwunschzentrum Potsdam

Dr. med. Kay-Thomas Moeller, Dr. med. Kath-
leen Linca
Babelsberger Straße 8
14473 Potsdam
T: 0331-23189292, F: 0331-23189293
info@kinderwunsch-potsdam.de
www.kinderwunsch-potsdam.de

Praxiszentrum Frauenheilkunde Rostock

PD Dr. med. Heiner Müller, Annette Busecke,
Anja Bossov
Südring 81
18059 Rostock
T: 0381-4401-2030, F: 0381-4401-2031
info@ivf-rostock.de
www.ivf-rostock.de

amedes experts

Facharzt-Zentrum für Kinderwunsch, Präna-
tale Medizin, Endokrinologie und Osteologie
Hamburg
Prof. Dr. med. Michael Ludwig, Prof. Dr. med.
Frank Nawroth, Dr. med. Sabine Neubeck,
Prof. Dr. med. Barbara Sonntag, Dr. med. Astrid
Dangel, Prof. Dr. med. Klaus Diedrich, Prof.
Dr. med. Christoph Dorn, Dr. med. Cathrin
Grave, Dr. med. Ines Doll, Dr. med. Ute Hugo,
Dr. med. Frauke Zabel, Dr. rer. nat. Beatrice
Maxrath
Mönckebergstraße 10
20095 Hamburg
T: 0800-5891688, F: 040-380708310
kinderwunsch-hamburg@amedes-group.com
www.amedes-experts-hamburg.de

MVZ Fertility Center Hamburg GmbH

Dr. med. (IL) Robert Fischer, Dr. med. Kay
Christian Löbbecke, Dr. med. Urte Reinhardt,
Prof. Dr. med. Wolfgang Schulze, Dr. med.
Katja Schwenn
Speersort 4
20095 Hamburg
T: 040-30804400, F: 040-30804952
fch@kinderwunsch-hamburg.de
www.kinderwunsch-hamburg.de

Kinderwunschzentrum Altonaer Straße im Gynaekologikum Hamburg

Dr. med. Annick Horn, Dr. med. Wolf Michel,
Dr. med. Tim Cordes, Prof. Dr. med. Markus
S. Kupka
Altonaer Straße 59
20357 Hamburg
T: 040-306836-0, F: 040-306836-69
info@ivf-hamburg.de
www.ivf-hamburg.de

KinderwunschZentrum Hafencity Hamburg

Dr. med. Ekbert Göhmann, Dr. med. Thomas
Krämer
Überseeallee 1
20457 Hamburg
T: 040-30088-100, F: 040-30088-1010
kontakt@kinderwunsch-hafencity.de
www.kinderwunsch-hafencity.de

Kinderwunsch Praxisklinik Fleetinsel Hamburg

Tip/Dr. univ. Ist. Semsettin E. Koçak, Dr. med.
Peter List, Cemile Ballnus, Dr. rer. nat. Uwe
Weidner
Admiralitätsstraße 4
20459 Hamburg
T: 040-38605553, F: 040-38605551
kocak@kinderwunschzentrum-hamburg.de
www.kinderwunschzentrum-hamburg.de

MVZ Endokrinologikum Hamburg

Zentrum für Hormon- und Stoffwechsel-
erkrankungen, Reproduktionsmedizin und
Pränatale Medizin
Prof. Dr. med. Christoph Keck, PD Dr. med.
Michael Graf, Dr. med. Tina Osterholz-Zaleski,
Dr. med. Raquel Pozo Ugarte, PD. Dr. med.
Sabine Segerer, Dr. med. Nina Wegmann,
Dr. rer. nat. Birthe Nitz, Nicole Becker
Lornsenstraße 4 - 6
22767 Hamburg
T: 040-30628200, F: 040-30628349
gyninfo@endokrinologikum.com
www.endokrinologikum.com

Universitäres Kinderwunschzentrum Lübeck und Manhagen

Zentrum für Gynäkologische Endokrinologie
und Reproduktionsmedizin am Universitätskli-
nikum Schleswig-Holstein
Universitäre Kinderwunschzentren GmbH
Prof. Dr. med. Georg Griesinger, M. Sc., PD
Dr. med. Askan Schultze-Mosgau, Dr. med.
Marion Depenbusch
Ratzeburger Allee 111 - 125
23562 Lübeck
T: 0451-505-778-10, F: 0451-505-778-299
kinderwunsch@uk-sh.de
www.kinderwunsch-luebeck.de

fertilitycenterkiel

Dr. med. Martin Völckers, Dr. med. Nevin Inan
Prüner Gang 15
24103 Kiel
T: 0431-9741333, F: 0431-9741322
info@fertilitycenter.de
www.fertilitycenter.de

Universitäres Kinderwunschzentrum Kiel

PD Dr. med. Sören von Otte, PD Dr. med.
Andreas Schmutzler, Dr. med. Wiebe Junkers
Arnold-Heller-Straße 3
Haus 24
24105 Kiel
T: 0431-5978877, F: 0431-5978878
kinderwunsch-kiel@uksh.de
www.uksh.de/kinderwunsch-kiel

KinderwunschKiel

Dr. med. Kurt Brandenburg, Dr. med. Angela
Carstensen, Dr. med. Kirsten Schem, Dr. sc.
agr. Annette Bonhoff
Im Brauereiviertel 5
24118 Kiel
T: 0431-553433, F: 0431-5192745
info@kinderwunschkiel.de
www.kinderwunschkiel.de

Team Kinderwunsch Oldenburg

Dr. med. Saif Jibril, Dr. med. Gerhard Pohlig
Leo-Trepp-Straße 5
26121 Oldenburg
T: 0441-2489091, F: 0441-2480611
tko@telemed.de
www.teamkinderwunsch.de

Tagesklinik Oldenburg – Zentrum für Kinderwunschbehandlung

Dr. med. Jörg Hennefründ, Dr. med. Heike
Boppert, Dr. med. Michael Heeder
Achterstraße 21
26122 Oldenburg
T: 0441-922700, F: 0441-9227028
info@tagesklinik-oldenburg.de
www.tagesklinik-oldenburg.de

Kinderwunschzentrum Ostfriesland

Dr. med. Grita Hasselbach, Dr. rer. nat. Isabell
Motsch
Hafenstraße 6 d
26789 Leer (Ostfriesland)
T: 0491-45425-0, F: 0491-45425-10
info@kinderwunschostfriesland.de
www.kinderwunschostfriesland.de

Kinderwunsch Bremen

Dr. med. Achim von Stutterheim, Tanja
Finger, Dr. med. Anjarasoa Jung
Emmastraße 220
28213 Bremen
T: 0421-224910, F: 0421-2249122
info@kinderwunschbremen.de
www.kinderwunschbremen.de

BZF-Bremer Zentrum für Fortpflanzungsmedizin

Dr. med. Olaf Drost, Prof. Dr. med. Ernst Heinrich Schmidt, Dr. sc. hum. Martin Pinteric
Gröpelinger Heerstraße 406 - 408
28239 Bremen
T: 0421-6102-1212, F: 0421-6102-1213
info@icsi.de
www.icsi.de

Team Kinderwunsch Hannover

Dr. med. Nabil Saymé, PD Dr. med. Ulrich A. Knuth, Dipl.-Biol. T. Krebs
Brühlstraße 19
30169 Hannover
T: 0511-313095, F: 0511-313096
info@team-kinderwunsch-hannover.de
www.team-kinderwunsch-hannover.de

Medizinische Hochschule Hannover

Bereich Gynäkologische Endokrinologie und Reproduktionsmedizin, OE 6410
Dr. med. Cordula Schippert, Dr. med. Guillermo-José Garcia-Rocha, PD Dr. Frauke von Versen-Höyneck
Carl-Neuberg-Straße 1
30625 Hannover
T: 0511-532-6099, F: 0511-532-6094
schippert.cordula@mh-hannover.de
www.mh-hannover.de/11327.html

Kinderwunschzentrum Langenhagen - Wolfsburg MVZ

Dr. med. Martina Müseler-Albers, Dr. med. Thilo Schill, Dr. med. Natascha Peper, Dr. med. Christina Nardmann, Dr. med. Franziska Piepenbrock, Christian Bell
Ostpassage 9
30853 Langenhagen
Sauerbruchstraße 7
38440 Wolfsburg
T: 0511-972300, F: 0511-9723018
praxis@kinderwunsch-langenhagen.de
www.kinderwunsch-langenhagen.de

Zentrum für Reproduktionsmedizin und Humangenetik

Dr. med. Franz-J. Algermissen, Dr. med. Georg Wilke, Dr. med. Notker Graf, Anja Scheffer
Gartenstraße 18 - 20
31141 Hildesheim
T: 05121-20679-30, F: 05121-20679-71
praxis@kinderwunsch-hildesheim.de
www.kinderwunsch-hildesheim.de

Zentrum für Kinderwunschbehandlung und pränatale Medizin

Dr. med. Dipl.-Biochem. Onno Buurman, Dr. med. Michael Dumschat, Dr. med. Ralf Menkhaus
Simeonsplatz 17
32423 Minden
T: 0571-972600, F: 0571-9726099
info@kinderwunsch-minden.net, buurman@kinderwunsch-minden.net
www.kinderwunsch.net

Praxisklinik Prof. Volz

Prof. Dr. med. Joachim Volz, PD Dr. med. Stefanie Volz-Köster
Adenauer Platz 7
33602 Bielefeld
T: 0521-9883060, F: 0521-98830622
kinderwunsch@frog.de.com
www.frog.de.com

Bielefeld Fertility-Center – Zentrum für Reproduktionsmedizin und Gynäkologische Endokrinologie

Paul A. Ebert, Dr. med. Karl Völklein, Beata Szypajlo, Dr. med. Wiebke Rübberdt, Dr. med. Beate Harms
Werther Straße 266
33619 Bielefeld
T: 0521-101005, F: 0521-101079
praxis@kinderwunsch-bielefeld.de
www.kinderwunsch-bielefeld.de

MVZ für Reproduktionsmedizin am Klinikum Kassel

Dr. med. Marc Janos Willi, Dr. med. Oswald Schmidt, Prof. Dr. (UBsAs) Miguel J. Hinrichsen
Mönchebergstraße 41 - 43, Haus F
34125 Kassel
T: 0561-980-2980, F: 0561-9802981
info@kinderwunsch-kassel.de
www.kinderwunsch-kassel.de

RepKo - Reproduktionsmedizinisches Kompetenzzentrum am Universitätsklinikum Gießen & Marburg GmbH

PD Dr. med. Volker Ziller, Prof. Dr. med. Uwe Wagner
Baldingerstraße
35043 Marburg
T: 06421-58-61330, F: 06421-5864564
Klinikstraße 33
35392 Gießen
T: 0641-98545207, F: 0641-98557099
kinderwunsch@med.uni-marburg.de
www.repko-ukgm.de

Kinderwunschzentrum Mittelhessen

Dr. med. Amir Hajimohammad, Berthold Oels
Sportparkstraße 9
35578 Wetzlar
T: 06441-2002020, F: 06441-20020299
info@ivf-mh.de
www.ivf-mh.de

gyn-medicum

Zentrum für Kinderwunsch
Dr. med. Monica Tobler, PD Dr. med. Andreas Schmutzler, Dr. sc. agr. Manuela Ropeter-Scharfenstein
Waldweg 5
37073 Göttingen
T: 0551-41337, F: 0551-41722
www.gyn-medicum.de

Kinderwunschzentrum Göttingen

Dr. med. Rüdiger Moltrecht, Dr. med. Sabine Hübner, Dr. med. Thomas Welcker, Dr. rer. nat. Stephanie Mittmann, Dr. med. Peter Schulzeck, Dr. med. Filiz Sakin-Kaindl, Dr. rer. nat. Heike Eckel
Kasseler Landstraße 25 a
37081 Göttingen
T: 0551-99888-0, F: 0551-99888-99
info@kiwu-goettingen.de
www.kiwu-goettingen.de

Kinderwunschzentrum Magdeburg

Dr. med. Ingrid Nickel, Dr. med. Evelyn Richter, Dipl.-Biol. Katrin Pribbernow
Ulrichplatz 1
39104 Magdeburg
T: 0391-662489-0, F: 0391-662489-29
info@kiwumed.de
www.kinderwunschzentrum-magdeburg.de

Otto-von Guericke-Universität Magdeburg

Universitätsklinik für Reproduktionsmedizin
Prof. Dr. med. Prof. h. c. Jürgen Kleinstein, Carina Strecker, Dr. rer. nat. Katja Seidel
Gerhart-Hauptmann-Straße 35
39108 Magdeburg
T: 0391-6717390, F: 0391-6717389
juergen.kleinstein@med.ovgu.de
www.krep.ovgu.de

Kinderwunsch-Kö

Dr. med. Martina Behler, Tanja Emde
Königsallee 63 - 65
40215 Düsseldorf
T: 0211-3113550, F: 0211-31135522
info@kinderwunsch-koe.de
www.kinderwunsch-koe.de

Interdisziplinäres Kinderwunschzentrum Düsseldorf MVZ GmbH

Dr. Michael C.W. Scholtes, Ph. D., Dipl.-Med. Kersten Marx, Prof. Dr. med. Stefan Kißler, Dr. med. Petra Hubert, Dr. med. Selma Yildirim-Assaf, Katja Neldner, Dr. med. Ingrid Hass-Wenzel, Dr. med. Werner H. Fabry, Dr. Dipl.-Biol. Ralf Böhm
Völklinger Straße 4
40219 Düsseldorf
T: 0211-90197-0, F: 0211-9019750
info@ivf-duesseldorf.de
www.kids4nrw.de

UniKiD – Universitäres interdisziplinäres Kinderwunschzentrum Düsseldorf

Prof. Dr. med. Jan-Steffen Krüssel, Dr. med. Nina Bachmann, Dr. med. Daniel Fehr, M.Sc., Dr. med. Tanja Freundl-Schütt, Dr. med. Christoph Grewe, PD Dr. med. Alexandra Bielfeld, Dr. med. Barbara Mikat-Drozdzyński, Sonja Schu, Dr. rer. nat. Jens Hirchenhain, Dr. rer. nat. Dunja M. Baston-Büst, Dr. rer. nat. Nele Weber
Moorenstraße 5
40225 Düsseldorf
T: 0211-8104060, F: 0211-811-6787
info@unikid.de
www.unikid.de

pro-Kindwunsch – Kinderwunschzentrum Niederrhein

Dr. med. Georg M. Döhmen, Dr. med. Thomas Chalk, Dr. rer. nat. Ezzaldin Alazze
Von-Groote-Straße 175
41066 Mönchengladbach
T: 02161-49686-0, F: 02161-49686-19
Melanchthonstraße 36
47805 Krefeld
T: 02151-150231-0, F: 02151-150231-1
info@pro-kindwunsch.de
www.pro-kindwunsch.de

green-ivf – Grevenbroicher Endokrinologie - & IVF-Zentrum

Dr. med. Kerstin Friol, PD Dr. med. Christian Gnoth, Dr. med. Therese Soepenberg
Rheydter Straße 143
41515 Grevenbroich
T: 02181-4915-13, F: 02181-4915-34
praxis@green-ivf.de
www.green-ivf.de

Bergisches Kinderwunschzentrum Remscheid

Dr. med. Johannes Luckhaus, Dr. med. Anke Beerkotte
Elberfelder Straße 49
42853 Remscheid
T: 02191-79192-0, F: 02191-79192-39
mail@kinderwunsch-remscheid.de
www.kinderwunsch-remscheid.de

Überörtliche Berufsausübungsgemeinschaft Kinderwunsch Dortmund, Siegen, Dorsten, Wuppertal GbR

Prof. Dr. med. Stefan Dieterle, Dr. med. Andreas Neuer, Prof. Dr. med. Robert Greb, Dr. med. Katharina Möller-Morlang, Dr. med. Thomas von Ostrowski
Olpe 19
44135 Dortmund
T: 0231-557545-0, F: 0231-55754599
Hermelsbacher Weg 41
57072 Siegen
T: 0271-7701810, F: 0271-77018129
Südwall 15
46282 Dorsten
T: 02362-27001, F: 02362-27002
Hofaue 93
42103 Wuppertal
T: 0202-4789930, F: 0202-47899329
info@kinderwunschzentrum.org
www.kinderwunschzentrum.org

novum – Zentrum für Reproduktionsmedizin Essen - Duisburg

Prof. Dr. med. Thomas Katzorke, Dr. med. Susanne Wohlers, Najib N. R. Nassar, Dr. med. Sylvia Bartnitzki, Prof. Dr. med. Peter Bielfeld
Akazienallee 8 - 12
45127 Essen
T: 0201-29429-0, F: 0201-29429-14
Ärzteforum in der Tonhallenpassage
Friedrich-Wilhelm-Straße 71
47051 Duisburg
T: 0203-713958-0, F: 0203-713958-15
info@ivfzentrum.de
www.ivfzentrum.de

REProVita - Kinderwunschzentrum Recklinghausen

Dr. med. Cordula Pitone
Hertener Straße 29
45657 Recklinghausen
T: 02361-904188-0, F: 02361-904188-41
info@reprovita.de
www.reprovita.de

Kinderwunschpraxis Gelsenkirchen

Dr. med. Ute Czeromin, Dr. med. Ina Walter-Göbel
Munscheidstraße 14
45886 Gelsenkirchen
T: 0209-167-1470, F: 0209-167-1471
info@kinderwunsch-gelsenkirchen.de
www.kinderwunsch-gelsenkirchen.de

FCM Fertility Center Münsterland

Dr. med. Ulrich Hilland
Crispinusstraße 12
(am Europaplatz)
46399 Bocholt
T: 02871-23943-43, F: 02871-23943-44
praxis@fcm-net.de
www.fcm-net.de

Kinderwunschpraxis an der Promenade Mempel & Stratmann

Dr. med. Andrea Mempel, Susanne Stratmann, Dr. rer. nat. Melanie Rickert-Föhring
Von-Vincke-Straße 14
48143 Münster
T: 0251-414312-0, F: 0251-414312-20
willkommen@kinderwunsch-promenade.de
www.kinderwunsch-promenade.de

MVZ Kinderwunsch- und Hormonzentrum Münster GmbH

Dr. med. Dr. rer. nat. Lutz Belkien, Dr. med. Caroline Niehoff, Prof. Dr. med. Axel Kamischke, Dr. med. Juliane Burchard
Hötteweg 5 - 7
48143 Münster
T: 0251-48267-0, F: 0251-48267-77
info@ivf-muenster.de
www.kinderwunschtherapie.de

UKM Kinderwunschzentrum Universitätsklinikum Münster

PD Dr. med. Andreas Schüring, Prof. Dr. med. Sabine Kliesch
Albert-Schweitzer-Campus 1, Gebäude D 11
48149 Münster
T: 0251-8358280, F: 0251-8348267
info-kinderwunsch@ukmuenster.de
www.kinderwunschzentrum.uk-muenster.de

Zentrum für Kinderwunschbehandlung Osnabrück / Nordhorn

Irene Coordes, Dr. med. Manfred Schneider
Rheiner Landstraße 93 - 95
49078 Osnabrück
Osnabrücker Straße 1
48529 Nordhorn
T: 0541-404500, F: 0541-4045040
info@kinderwunsch123.de
www.kinderwunsch123.de

GMP Frauenheilkunde & Reproduktionsmedizin

Dr. med. Dieter Struller, Dr. med. Christof Etien
Graf-Salm-Straße 10
50181 Bedburg, Erft
T: 02272-7778, F: 02272-7773
info@kinderwunsch-erft.de
www.kinderwunsch-erft.de

MVZ PAN Institut für Endokrinologie und Reproduktionsmedizin

Dr. med. Stefan Palm, Dr. med. Irene Pütz, Dr. med. Mirko Dannhof, PD Dr. med. Dolores Foth, Dipl.-Psych. Anika Nöllgen, Dipl.-Psych. Andrea Gilles, Dr. med. Georg Mansmann, PD Dr. med. Torsten Schmidt, Prof. Dr. med. Martina Breidenbach, Dr. med. Sigrid Gerards, Dr. med. Jürgen Laser, Dr. rer. nat. Bastian Schäferhoff, Dr. rer. nat. Maïke Warnstedt, Dana Gonzalez M. B.
Zeppelinstraße 1
Neumarkt Galerie
50667 Köln
T: 0221-2776-229, F: 0221-2776-201
repro@pan-klinik.de
www.mvz-pan-institut.de

Klinik und Poliklinik für Frauenheilkunde und Geburtshilfe der Universität zu Köln

Gynäkologische Endokrinologie und Reproduktionsmedizin
Prof. Dr. med. Peter Mallmann, PD Dr. med. Gohar Rahimi, Dr. rer. nat. Evgenia Isachenko
Kerpener Straße 34
50931 Köln
T: 0221-478-87550, F: 0221-478-86201
kinderwunsch-info@uk-koeln.de
www.frauenklinik.uk-koeln.de/reproduktionsmedizin-kryokonservierung

MVZ Amedes für IVF und Pränatalmedizin

Dr. med. Markus Merzenich
Schönhauser Straße 3
50968 Köln
T: 0221-340307-0, F: 0221-340307-77
info@kinderwunschzentrum-koeln.de
www.kinderwunschzentrum-koeln.de

Zentrum für Kinderwunschbehandlung Köln

Eva Schwahn
Schönhauser Straße 3
50968 Köln
T: 0221-3402280, F: 0221-3406017
info@wunschkind-koeln.de
www.wunschkind-koeln.de

Kinderwunschzentrum Aachen

Dr. med. Klaus Grunwald
Kasernenstraße 25
52064 Aachen
T: 0241-99774140, F: 0241-99774144
kinderwunschzentrum@t-online.de
www.kinderwunsch-aachen.de

Klinik für Gynäkologische Endokrinologie und Reproduktionsmedizin

Uniklinik - RWTH Aachen
Prof. Dr. med. Joseph Neulen, Dr. med. Benjamin Rösing
Pauwelsstraße 30
52074 Aachen
T: 0241-8088971, F: 0241-8082518
gyn-endokrinologie@ukaachen.de
www.gyn-endokrinologie.ukaachen.de

Universitätsklinikum Bonn – Gynäkologische Endokrinologie und Reproduktionsmedizin

Prof. Dr. med. Hans H. van der Ven, Prof. Dr. med. Katrin van der Ven, Dr. med. Ulrike Bohlen, Dr. med. Marietta Kühr, Dipl. hum. biol. Jana Liebenthron
Sigmund-Freud-Straße 25
53127 Bonn
T: 0228-287-19186, F: 0228-28715795
officerepro@ukb.uni-bonn.de
www.kinderwunsch-uni-bonn.de

Praxisklinik für Gynäkologische Endokrinologie und Reproduktionsmedizin

PD Dr. Dr. med. Gernot Paul Prietl, Dr. med. Monika Prietl, Dr. med. Peter Henschen
Theaterplatz 18
53177 Bonn-Bad Godesberg
T: 0228-3503910, F: 0228-364892
ivf@careme.de

Kinderwunsch Praxisklinik Trier

Dr. med. Mohsen Satari, Prof. Dr. med. Jürgen P. Hanker
Wissenschaftspark (WIP)
Max-Planck-Straße 15
54296 Trier
T: 0651-97906-0, F: 0651-97906-20
info@kinderwunsch-trier.de
www.kinderwunsch-trier.de

Kinderwunsch Zentrum Mainz

Dr. med. Robert Emig, Dr. med. Christine Molitor, Prof. Dr. med. Thomas Steck
Fort Malakoff Park
Rheinstraße 4
55116 Mainz
T: 06131-603020, F: 06131-6030210
dr.emig@kwz-mz.de
www.kinderwunschzentrum-mainz.de

Kinderwunschzentrum der Universitätsmedizin Mainz

Prof. Dr. Rudolf Seufert M. Sc., Dr. Ruth Gomez, Dr. med. K. Bockmeyer, Univ. Prof. Dr. G. Hoffmann
Langenbeckstraße 1
55101 Mainz
T: 06131-173929
kinderwunsch@frauen.klinik.uni-mainz.de
www.wunschkind-mainz.de

Kinderwunschzentrum Mittelrhein

Dr. med. Josef Beran, Dr. med. Sebastian Hage-lauer, Dr. med. Birgit Müller, Özgül Duman, Dr. Valentina Alupej
Marktstraße 83
56564 Neuwied
Viktoriastraße 15
56068 Koblenz
T: 02631-3968-0, F: 02631-3968-29
info@kinderwunsch-mittelrhein.de
www.kinderwunsch-mittelrhein.de

repromedicum – Kinderwunschzentrum

Reproduktionsmedizin - Gyn. Endokrinologie
Prof. Dr. med. Dr. med. habil. Ernst Sieb-zehnrübl, Dr. med. Anja Weidner
Hanauer Landstraße 328 - 330
60314 Frankfurt am Main
T: 069-4260770, F: 069-42607710
mail@repromedicum.de
www.repromedicum.de

Kinderwunschzentrum Frankfurt

Prof. Dr. med. Prof. h. c. Eberhard Merz, Dr. med. Marie-Theres Swayze, Ines Voß, E. Halbe
Steinbacher Hohl 2 - 26
60488 Frankfurt am Main
T: 069-7601-3611, F: 069-76013321
info@kinderwunschzentrum-frankfurt.de
www.kinderwunschzentrumfrankfurt.de

Fertilitätszentrum und Gynäkologische Endokrinologie – Klinik für Frauenheilkunde und Geburtshilfe

Goethe-Universität
PD Dr. med. Nicole Sängler, Dr. med. Annette Bachmann, Dr. med. Kristin Hawig, Dr. med. Liza Koch, Dr. Anna Michaelis
Theodor-Stern-Kai 7
60590 Frankfurt am Main
T: 069-6301-5708, F: 069-6301-7120
info.ivf@kgu.de
www.kgu.de/zfg/gyn

Kinderwunsch- und Endometriosezentrum am Büsing Park

Dr. med. Konstantin Manolopoulos, Daniela Chemogo, Dr. med. Meral Gündüz, Dr. med. Ismini Psyraiki
Herrnstraße 51
63065 Offenbach
T: 069-80907571, F: 069-80907573
info@offenbach-kinderwunsch.de
www.offenbach-kinderwunsch.de

Kinderwunschzentrum Darmstadt

Dr. med. Aysen Bilgicyildirim, Dr. med. Matthias Inacker, Prof. Dr. med. Gerhard Leyendecker
Bratustraße 9
64293 Darmstadt
T: 06151-50098-0, F: 06151-50098500
info@kwz-da.de
www.kinderwunschzentrum-da.de

MVZ Kinderwunschzentrum Wiesbaden GmbH

Dr. med. Martin Schorsch, Dr. med. Thomas Hahn, Dr. med. Geza Adasz, Karin Schilberz, Dr. med. Michael Amrani
Mainzer Straße 98 - 102
65189 Wiesbaden
T: 0611-976320, F: 0611-9763210
info@kinderwunschzentrum-wiesbaden.de
www.kinderwunschzentrum-wiesbaden.de

Kinderwunsch-Praxis IVF-Saar Saarbrücken-Kaiserslautern

Dr. med. Lars Happel, Andreas Giebel, Dr. med. Sascha Tauchert, Dr. med. Anette Russu, Dr. med. Marika Otte, Dr. rer. medic. Martin Greuner
Europaallee 15
66113 Saarbrücken
T: 0681-93632-0, F: 0681-93632-10
Maxstraße 13
67659 Kaiserslautern
T: 0631-70431, F: 0631-78568
zentrum@ivf-saar.de
www.ivf-saar.de

Klinik für Frauenheilkunde, Geburtshilfe und Reproduktionsmedizin

Universitätskliniken des Saarlandes
Prof. Dr. med. E.-F. Solomayer, P. Rosenbaum, Prof. Dr. Dr. ME Hammadeh, Dr. med. Kathrin Abel, Dr. med. Daniel Benndorf, Dr. med. Peter Jankowski, Dr. med. Simona Moga, Dr. med. Panagiotis Sklavounos
Kirrbergstraße 1
66421 Homburg
T: 06841-1628213, F: 06841-1628061
ivf@uks.eu
www.uniklinikum-saarland.de/einrichtungen/kliniken_institute/frauenklinik/

Kinderwunschzentrum Ludwigshafen

Dr. med. Tobias Schmidt, Dr. med. Elena Hartschuh, Dr. med. Claudia Schmidt, Dr. rer. nat. Nicole Hirschmann
Ludwigstraße 54 b
67059 Ludwigshafen
T: 0621-59298688, F: 0621-59298690
kontakt@kinderwunsch-lu.de
www.kinderwunschzentrum-ludwigshafen.de

Kinderwunschzentrum der Universitätsmedizin Mannheim

Prof. Dr. med. Marc Sütterlin, Dr. med. Regine Schaffelder, Dr. med. Amelie Trebin, Dr. med. Jade Kirscht, Dr. sc. hum. Monika Gentili
Theodor-Kutzer-Ufer 1 - 3
68167 Mannheim
T: 0621-383-3638, F: 0621-383-3814
ivflabor@umm.de
www.umm.de/64.0.html

Viernheimer Institut für Fertilität

PD Dr. med. S. Volz-Köster, Dr. med. C. Nell
Walter-Gropius-Allee 2
68519 Viernheim
T: 06204-918290, F: 06204-9182910
info@vif-kinderwunsch.de
www.vif-kinderwunsch.de

Kinderwunschzentrum Heidelberg

Dr. med. Waltraud Parta-Kehry, Dr. sc. hum. Suat Parta, Friederike Tesarz, Dr. med. Daniela Seehaus, Dr. med. Christina Thöne
Römerstraße 3
69115 Heidelberg
T: 06221-89300-0, F: 06221-89300-20
info@kwz-hd.de
www.kwz-hd.de

Abt. für Gynäkologische Endokrinologie und Fertilitätsstörungen

Universitätsklinikum Heidelberg
Prof. Dr. med. Thomas Strowitzki, Prof. Dr. Bettina Toth, Prof. Dr. med. Ariane Germeyer, Dr. med. Sabine Rösner, Dr. med. Julia Rehnitz, Dr. med. Verena Holschbach, Dr. rer. nat. Inge Eberhardt, Dr. rer. nat. Jens Dietrich
Im Neuenheimer Feld 440
69120 Heidelberg
T: 06221-567910, F: 06221-564099
thomas.strowitzki@med.uni-heidelberg.de
www.klinikum.uni-heidelberg.de/Kinderwunschambulanz.583.0.html

Kinderwunsch-Zentrum Stuttgart

Prof. Dr. med. Dieter H. A. Maas, Dr. med. Friedrich Gagsteiger, Dr. med. Klaus Bühler, Dr. med. Lisa Beiglböck, Dr. med. Gunilla Gröger, Dr. med. Christian Trautmann
Friedrichstraße 45
70174 Stuttgart
T: 0711-997806-0, F: 0711-997806-10
info@kwz-ulm.de
www.kwz-stuttgart.de

Kinderwunsch-Zentrum-Stuttgart, Praxis Villa Haag

Dr. med. Dieter B. Mayer-Eichberger
Herdweg 69
70174 Stuttgart
T: 0711-221084, F: 0711-221085
info@kinderwunschpraxis.de
www.kinderwunschpraxis.de

Kinderwunschzentrum Ludwigsburg

Dr. med. Andreas Ott, Dr. med. Annette Schmid, Dr. med. Katja Becker, Dr. med. Katrin Hupfaut
Pflugfelder Straße 22
71636 Ludwigsburg
T: 07141-688760, F: 07141-688769
info@kiwu-lb.de
www.kinderwunschzentrum-ludwigsburg.com

KinderwunschPraxis Dres. Göhring

Dr. med. Ulrich Göhring, Dr. med. Inés Göhring
Hagellocher Weg 63
72070 Tübingen
T: 07071-94663-0, F: 07071-94663-99
info@kinderwunschpraxis.com
www.kinderwunschpraxis.com

IVF-Zentrum der Universitäts-Frauenklinik Tübingen

Dr. med. Melanie Henes
Calwerstraße 7
72076 Tübingen
T: 07071-2983117, F: 07071-292250
melanie.henes@med.uni-tuebingen.de
www.uni-frauenklinik-tuebingen.de

Kinderwunschzentrum Aalen

Dr. med. Rainer Rau, Dr. med. Birgit Schröppel, Dr. rer. nat. Roland Eid
Weidenfelder Straße 1
73430 Aalen
T: 07361-62021, F: 07361-62026
info@kinderwunsch-aalen.de
www.kinderwunsch-aalen.de

IVF-Zentrum Esslingen

Praxis Dr. J. E. Costea
Dr. med. Johann Emil Costea, Dipl.-Ing. Luminitza Costea, Dr. rer. nat. Michael Troge
Martinstraße 15
73728 Esslingen
T: 0711-31059160, F: 0711-31059161
info@ivf-praxis.com
www.ivf-praxis.com

Centrum für Kinderwunsch Pforzheim

Verena Peuten
Zerrenner Straße 22 - 24
75172 Pforzheim
T: 07231-2808280, F: 07231-28082888
info@kinderwunsch-pforzheim.de
www.kinderwunsch-pforzheim.de

Kinderwunschzentrum Karlsruhe

Arbeitsgemeinschaft für Fortpflanzungsmedizin
Hans-Jürgen Gräber, Dr. med. Daniela Plathow, Dr. Frank Tetens, Laborärzte Dr. Ehrfeld + Kollegen, Humangenetik Dr. Schlüter
Waldstraße 2
76133 Karlsruhe
T: 0721- 8246700, F: 0721-82467090
info@ivf-programm.de
www.ivf-programm.de

Klinikum Mittelbaden

Zentrum für Minimal Invasive Gynäkologie, Endometriose und Reproduktionsmedizin
Prof. Dr. med. Wolfgang Küpker
Robert-Koch-Straße 70
77815 Bühl
T: 07223-815450, F: 07223-815452
info@kinderwunschzentrum-mittelbaden.de
www.kinderwunschzentrum-mittelbaden.de

Kinderwunsch Bodensee

Dr. med. Andreas Heine, Dr. med. Katja Drescher, Dr. med. Lena Otto
Maggistraße 5
78224 Singen
T: 07731-912999-0, F: 07731-912999-99
info@endlichnachwuchs.de
www.endlichnachwuchs.de

Centrum für gynäkologische Endokrinologie und Reproduktionsmedizin Freiburg (CERF)

Dr. med. Maria Thiemann, PD Dr. med. Birgit Wetzka, Dr. med. Veronika Wolk, Dr. med. Aida Hanjalic-Beck, Dr. med. Stefanie Friebe
Bismarckallee 7 f
79098 Freiburg
T: 0761-20743-0, F: 0761-32111
info@cerf-freiburg.de
www.kinderwunsch-hormone.de

Universitätsklinikum Freiburg

Klinik für Frauenheilkunde
Abteilung für Endokrinologie und Reproduktionsmedizin
Dr. med. R. Schwab, Dr. rer. nat. B. Acar-Perk
Hugstetter Straße 55
79106 Freiburg
T: 0761-270-31500, F: 0761-270-29120
roxana.schwab@uniklinik-freiburg.de
www.uniklinik-freiburg.de/frauenheilkunde/endokrinologie-und-reproduktionsmedizin.html

Reproduktionsmedizin München MVZ

Partnerschaftsgesellschaft
Dr. med. Walter Bollmann, Dr. med. Thomas Brückner, Dr. med. Ulrich Noss, Dr. med. Daniel Noss
Tal 11
80331 München
T: 089-242295-0, F: 089-242295-60
info@ivf-bbn.de
www.ivf-bbn.de

kiz) kinderwunsch im centrum

Praxis für gynäkologische Endokrinologie und Reproduktionsmedizin
PD. Dr. med. Roxana Popovici, Dr. med. Anja Kuhlmann
Bayerstraße 3
80335 München
T: 089-4522178-0, F: 089-4522178-45
info@kiiz.de
www.kiiz.de

Zentrum für Gynäkologische Endokrinologie und Reproduktionsmedizin

Klinikum der Ludwig-Maximilians-Universität München, Campus Innenstadt
Prof. Dr. med. Christian J. Thaler, PD Dr. med. Nina Rogenhofer, Dr. med. Roman Pavlik, Dr. med. Geraldine Müller-Stoy, Dr. Panos Papadopoulos Ph. D., Dr. rer. nat. Viktoria von Schönfeldt
Maistraße 11
80337 München
T: 089-4400-54214, Sekr.: -76821, F: 089-4400-54918
www.kinderwunsch-uni-muenchen.de

Kinderwunsch Zentrum an der Oper

Dr. med. Helmut Lacher, Dr. med. Jörg Puchta, PD Dr. med. Hans-Ulrich Pauer, Dr. med. Silke Michna
Maximilianstraße 2 a
80539 München
T: 089-547041-0, F: 089-547041-34
info@hormonzentrum.de
www.hormonzentrum.de

Kinderwunsch Centrum München (MVZ)

Dr. med. Klaus Fiedler, Dr. med. Gottfried Krüsmann, Prof. Dr. Dr. med. habil. Wolfgang Würfel, Dr. med. Irene von Hertwig, Dr. med. Jan Krüsmann, Ina Lambert, Osama Meri, Dr. med. Claudia Santjohanser, Sabine Völker
Lortzingstraße 26
81241 München
T: 089-244144-0, F: 089-244144-42
info@ivf-muenchen.de
www.ivf-muenchen.de

Hormon- und Kinderwunschzentrum

Klinikum der Ludwig-Maximilians-Universität München, Campus Großhadern
 Prof. Dr. med. Christian J. Thaler, PD Dr. med. Nina Rogenhofer, Dr. med. Simon Mittenzwei, Dipl. hum. Biol. Larissa Sela Hauter, Dr. rer. nat. Viktoria von Schönfeldt
 Marchioninistraße 15
 81377 München
 T: 089-4400-76825, Sekr.: -76821,
 F: 089-4400-73844
 www.kinderwunsch-uni-muenchen.de

GMP Frauenärzte Prof. Berg, Dr. Lesoine

Reproduktionsmedizin in Bogenhausen
 Prof. Dr. med. Dieter Berg, Dr. med. Bernd Lesoine
 Prinzregentenstraße 69
 81675 München
 T: 089-414240-0, F: 089-414240-11
 info@ivf-muenchen.com
 www.ivf-muenchen.com

Kinderwunsch Centrum Chiemsee

Dr. med. Susann Böhm, Dr. med. Angelika Stachl
 Hochriesstraße 21
 83209 Prien am Chiemsee
 T: 08051-5050, F: 08051-63499
 info@kinderwunsch-chiemsee.de
 www.kinderwunsch-chiemsee.de

Kinderwunschzentrum Augsburg GMP

Dr. med. Klaus-Friedrich Hiller, Dr. med. Thomas Bauer, Dr. med. Harald Kraus, PD Dr. med. Robert Ochsenkühn
 Prinzregentenstraße 25
 86150 Augsburg
 T: 0821-5027888, F: 0821-5027878
 info@ivf-augsburg.de
 www.ivf-augsburg.de

KinderWunschKempten (KWK)

Zentrum für Reproduktionsmedizin am Klinikum Kempten
 Prof. Dr. med. Ricardo Felberbaum, Dr. med. Anke Brössner, Dr. med. Eszter Kugler, Dipl.-Biol. Mohammad Kousehlar, Dipl.-Biol. Nadja Jaouad
 Robert-Weixler-Straße 50
 87439 Kempten
 T: 0831-530-3380, F: 0831-530-3378
 kinderwunsch@klinikum-kempten.de
 www.kinderwunsch-kempten.de

Praxisklinik Frauenstraße Ulm

MVZ für Kinderwunsch und Pränatalmedizin
 Prof. Dr. med. Karl Sterzik, Dr. med. Erwin Strehler, Prof. Dr. med. Wolfgang Hütter
 Frauenstraße 51
 89073 Ulm
 T: 0731-966510, F: 0731-9665130
 info@kinderwunsch-ulm.de
 www.kinderwunsch-ulm.de

Universitätsfrauenklinik und Poliklinik Ulm

Zentrum für Reproduktionsmedizin und Gynäkologische Endokrinologie
 Prof. Dr. med. Katharina Hancke
 Prittowitzstraße 43
 89075 Ulm
 T: 0731-50058663, F: 0731-50058664
 repromed.ufk@uniklinik-ulm.de
 www.uni-ulm.de/ivf

Kinderwunsch-Zentrum Ulm

Dr. med. Friedrich Gagsteiger, Dr. med. Natalia Reeka, Dr. med. Kerstin Eibner, Dr. med. Christian Trautmann, PD Dr. med. Dr. rer. nat. Karin Bundschu, Julia Koglin
 Einsteinstraße 59
 89077 Ulm
 T: 0731-151590, F: 0731-1515915
 info@kwz-ulm.de
 www.kwz-ulm.de

Kinderwunsch und Frauen-Hormon Centrum Nürnberg

Dr. med. Joachim Neuwinger, Dr. med. Barbara Munzer-Neuwinger, Prof. Dr. med. Peter Licht
 Agnesgasse 2-4
 90403 Nürnberg
 T: 0911-2355500, F: 0911-2355516
 aerzte@kinderwunschzentrum-nuernberg.de
 www.kinderwunschzentrum-nuernberg.de

GMP Dres. Hamori, Behrens, Hammel

Dr. med. Miklos Hamori, Dr. med. Rolf Behrens, Dr. med. Andreas Hammel
 Nürnberger Straße 35
 91052 Erlangen
 T: 09131-89520, F: 09131-205410
 info@ivf-erlangen.de
 www.ivf-erlangen.de

Kinderwunschzentrum Erlangen

Dr. med. Jan van Uem, Dr. med. Madeleine Haas
 Michael-Vogel-Straße 1 e
 91052 Erlangen
 T: 09131-8095-0, F: 09131-8095-30
 info@kinderwunschzentrum-erlangen.de
 www.kinderwunschzentrum-erlangen.de

Universitäts-Fortpflanzungszentrum Franken (UFF)

Prof. Dr. Matthias W. Beckmann, PD Dr. Susanne Cupisti, Prof. Dr. Ralf Dittrich, PD Dr. Stefan P. Renner, MBA
 Universitätsstraße 21 - 23
 91054 Erlangen
 T: 09131-85-33553, F: 09131-85-33456
 fk-uff@uk-erlangen.de
 www.reproduktionsmedizin.uk-erlangen.de

Kinderwunschzentrum Amberg

Am Klinikum St. Marien Amberg
 Dr. med. Jürgen Krieg
 Mariahilfbergweg 7
 92224 Amberg
 T: 09621-381519, F: 09621-381941
 info@dr-krieg.de
 www.kinderwunsch-amberg.de

KITZ Regensburg - KinderwunschTherapie im Zentrum

Prof. Dr. med. Bernd Seifert, Dr. med. Claudia Gaßner
 Hemauerstraße 1
 93047 Regensburg
 T: 0941-992577-0, F: 0941-992577-23
 info@kitz-regensburg.de
 www.kitz-regensburg.de

Kinderwunschzentrum profertilita

Prof. Dr. med. Monika Bals-Pratsch, M. Sc., Dr. med. Angelika Eder, M. Sc.
 Hildegard-von-Bingen-Straße 1
 93053 Regensburg
 T: 0941-89849944, F: 0941-89849945
 praxis@profertilita.de
 www.profertilita.de

Kinderwunschzentrum Niederbayern

Dr. med. Hans-Joachim Kroiss, Dr. med. Samuel Dadze, Dr. IM Tem. Elfriede Bernhardt
 Stadtfeldstraße 50
 94469 Deggendorf
 T: 0991-29799332, F: 0991-29799331
 praxis@ivf-bayern.de, dr.kroiss@ivf-bayern.de
 www.kinderwunsch-niederbayern.de

Zentrum für Reproduktionsmedizin, Medizinische Genetik und Pränataldiagnostik

Dr. med. Reinhard Mai, Dr. med. Wolfgang Schmitt, Dr. med. Lore Mulfing
 Juliuspromenade 7
 97070 Würzburg
 T: 0931-321230, F: 0931-3212377
 kontakt@drs-mai-schmitt-mulfinger.de
 www.drs-mai-schmitt-mulfinger.de

Universitätsklinikum Würzburg

Frauenklinik und Hebammenschule
 Zentrum für gynäkologische Endokrinologie und Reproduktionsmedizin
 Prof. Dr. med. Ursula Zollner, Dr. med. Michael Schwab, Dr. rer. nat. Claudia Staib
 Josef-Schneider-Straße 4
 97080 Würzburg
 T: 0931-201-25619, F: 0931-201-25406
 kinderwunsch@ukw.de
 www.frauenklinik.uni-wuerzburg.de

If calling from outside Germany, dial +49 and omit 0 in the area code.

Without generous support, publishing this Annual would not have been possible.

Our gratitude goes to:

FERRING Arzneimittel GmbH, Kiel

www.ferring.de

4,500 EUR



Merck Serono GmbH, Darmstadt

www.merckserono.de

4,500 EUR



MSD Sharp & Dohme GmbH, Haar bei München

www.msd.de

4,500 EUR



TEVA GmbH, Berlin

www.teva.de

4,500 EUR



Notes

Notes

Feiern Sie mit uns mehr als 2 Millionen Babys¹!

Über **60** Jahre erfolgreiches
Engagement in der Kinderwunschbehandlung

20 Jahre **GONAL-f**[®]
FOLLITROPIN ALFA



Besuchen Sie uns am Stand A.01

Stand: 10/2015

Merck Serono | *Sie. Wir. Gemeinsam für ein neues Leben.*

MERCK

¹Interne Daten von Merck Serono

Bezeichnung: GONAL-f[®] 300 I.E./0,5 ml (22 Mikrogramm/0,5 ml) / GONAL-f[®] 450 I.E./0,75 ml (33 Mikrogramm/0,75 ml) / GONAL-f[®] 900 I.E./1,5 ml (66 Mikrogramm/1,5 ml) Injektionslösung in einem Fertigpen, Wirkstoff: Follitropin alfa. **Pharmazeutischer Unternehmer:** Merck Serono Europe Limited, 56 Marsh Wall, London E14 9TP, Vereinigtes Königreich, Vertrieb in Deutschland: Merck Serono GmbH, Alsfelder Straße 17, 64289 Darmstadt. **Zusammensetzung:** Ein Fertigpen zur Mehrfachdosierung GONAL-f[®] 300 I.E./0,5 ml enth. 22 Mikrogramm Follitropin alfa in 0,5 ml. Ein Fertigpen zur Mehrfachdosierung GONAL-f[®] 450 I.E./0,75 ml enth. 33 Mikrogramm Follitropin alfa in 0,75 ml. Ein Fertigpen zur Mehrfachdosierung GONAL-f[®] 900 I.E./1,5 ml enth. 66 Mikrogramm Follitropin alfa in 1,5 ml. Sonst. Bestandteile: Poloxamer 188, Sacrose, Methionin, Natriumdihydrogenphosphat-1H₂O, Natriummonohydrogenphosphat-Dihydrat, m-Cresol, konz. Phosphorsäure, Natriumhydroxid, Wasser f. Injektionszwecke. **Anwendungsgebiete:** Anovulation (einschl. polyzyst. Ovarialsyndrom) bei Frauen, die auf eine Behandlung mit Clomifencitrat nicht angesprochen haben; Stimulation einer multifollikulären Entwicklung bei Frauen, die sich einer Superovulation zur Vorbereitung auf eine Technik der assist. Reproduktion wie In-vitro-Fertilisation, Intratubarem Gametentransfer od. Intratubarem Zygotentransfer unterziehen; zus. mit LH zur Stimulation der Follikelreifung bei Frauen mit einem schweren LH- u. FSH-Mangel (in klin. Studien definiert durch endog. LH-Serumspiegel < 1,2 I.E./l); zus. mit hCG zur Stimulation der Spermatogenese bei Männern mit angeborenem od. erworbenem hypogonadotropen Hypogonadismus. **Gegenanzeigen:** Überempfindlichkeit gegen Follitropin alfa, FSH od. einen d. sonst. Bestandteile, Tumoren des Hypothalamus od. der Hypophyse; Vergrößerung der Ovarien od. Ovarialzysten, die nicht auf einem polyzyst. Ovarialsyndrom beruhen, gynäkologische Blutungen unbek. Ursache, Ovarial-, Uterus-, Mammakarzinom, prim. Ovarialinsuffizienz. Missbildungen der Sexualorgane u. fibröse Tumoren d. Gebärmutter, die Schwangerschaft unmögl. machen; prim. testikuläre Insuffizienz. Schweres OHSS, Verschlechterung od. erstes Auftreten einer Porphyrie, Schwangerschaft, Stillzeit. **Nebenwirkungen:** Bei Frauen: *Sehr häufig:* Kopfschmerzen, Ovarialzysten, Reaktionen an der Injektionsstelle (z.B. Schmerzen, Rötung, Bluterguss, Schwellung, Reizung). *Häufig:* Bauchschmerzen, aufgeblähter Bauch, abdominale Beschwerden, Übelkeit, Erbrechen, Durchfall, leichtes od. mittelschweres OHSS. *Gelegentlich:* Schweres OHSS. *Selten:* Komplikationen in Zusammenhang mit einem schweren OHSS. *Sehr selten:* Leichte bis schwerwiegende Überempfindlichkeitsreaktionen einschließl. anaphylaktischer Reaktionen u. Schock. Thromboembolien, gewöhnlich in Zusammenhang mit einem schweren OHSS, Exazerbation od. Verschlechterung von Asthma. Bei Männern: *Sehr häufig:* Reaktionen an der Injektionsstelle (z.B. Schmerzen, Rötung, Bluterguss, Schwellung, Reizung). *Häufig:* Akne, Gynäkomastie, Varikozele, Gewichtszunahme. *Sehr selten:* Leichte bis schwerwiegende Überempfindlichkeitsreaktionen einschließl. anaphylaktischer Reaktionen u. Schock, Exazerbation od. Verstärkung von Asthma. Verschreibungspflichtig, Stand: Mai 2011.